Аренда 2-к.квартира, 52 м², 2/10 эт.

Ссылка на объект

18 500 Месяц

Тип сделки:	**Аренда**
Тип недвижимости:	**Квартиры - вторичное жильё**
Регион:	**Ростовская область**
Населенный пункт:	**Ростов-на-Дону**
Район/Микрорайон:	**Октябрьский**
Адрес объекта:	**Площадь 2й пятилетки, д. 6**
Стоимость указана за:	**Месяц**
Количество комнат:	**2**
Общая площадь:	**52 м²**
Жилая площадь:	**34 м²**
Площадь кухни:	**10 м²**
Этаж:	**2**
Этажей в доме:	**10**
Тип санузла:	**Раздельный**
Тип балкона:	**лоджия**
Ремонт:	**евро**
Состояние объекта:	**отличное**
Наличие интернета:	**да**
Наличие мебели:	**да**
Вид из окон:	**во двор**

Корпус дома:	**6**
Тип дома:	**панельный**

Описание

Сдается 2х комнатная квартира в районе Каменка по адресу ул.2ой пятилетки 6.Всего две комнаты 52кв.м(жилая 34кв.м),кухня 10кв.м.Комнаты раздельные, светлые и очень просторные, где имеется дополнительно гардеробная.Из мебели имеется диван угловой, мебельная горка, 2х спальная кровать.+ бытовая техника .Кухня+ плита с 4 конфорками и вытяжкой+небольшой набор посуды. Санузел раздельный.Сдается на длительный срок.Удобная транспортная развязка, рядом есть сеть магазинов+кафе,парк для отдыха+ санаторий для оздоровления Вашего организма.Звоните! Лора.

Эксперт по недвижимости
Лариса Борисовна
Телефон: +7(928)112-98-44
Телефон (доп.): +7(904)440-99-96
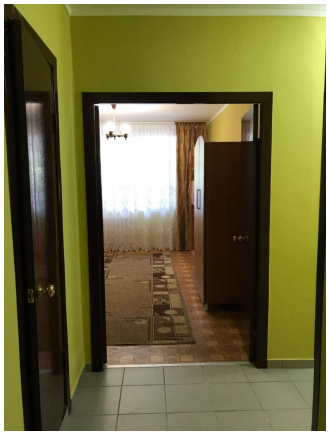
Фотографии объекта