Аренда 3-к.квартира, 70 м², 9/17 эт.

Ссылка на объект

22 000 Месяц

Тип сделки:	**Аренда**
Тип недвижимости:	**Квартиры - вторичное жильё**
Регион:	**Ростовская область**
Населенный пункт:	**Ростов-на-Дону**
Район/Микрорайон:	**Советский**
Адрес объекта:	**Извилистая, д. 13, к. 1**
Стоимость указана за:	**Месяц**
Количество комнат:	**3**
Общая площадь:	**70 м²**
Жилая площадь:	**45 м²**
Площадь кухни:	**12 м²**
Этаж:	**9**
Этажей в доме:	**17**
Тип санузла:	**Совмещенный**
Тип балкона:	**балкон**
Ремонт:	**дизайнерский**
Состояние объекта:	**отличное**
Наличие телефона:	**да**
Наличие интернета:	**да**
Наличие мебели:	**да**

Вид из окон:	**во двор и на улицу**
Тип дома:	**кирпичный**

Описание

Сдается 3х комнатная квартира в новом многоэтажном доме.Мебель вся современная, сделана на заказ от итальянских производителей..Встроенная кухня с бытовой техникой.Светлая,уютная квартира для комфортного проживания для семьи из 3х человек..Балкон застеклен и утеплен. Отличное месторасположение, удобная транспортная развязка во все направления города. .Сдается на длительный срок для порядочных и платежеспособных.Звоните!Лора

Эксперт по недвижимости
Лариса Борисовна
Телефон: +7(928)112-98-44
Телефон (доп.): +7(904)440-99-96
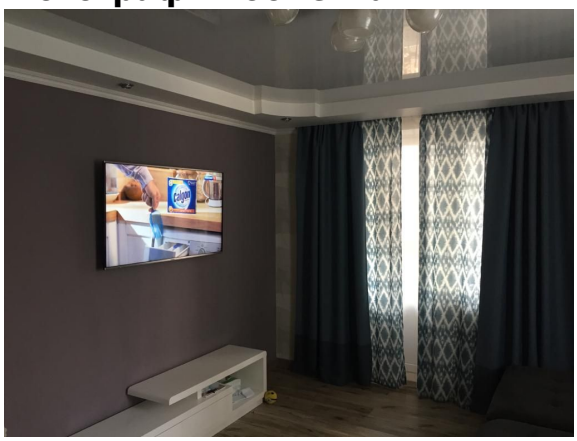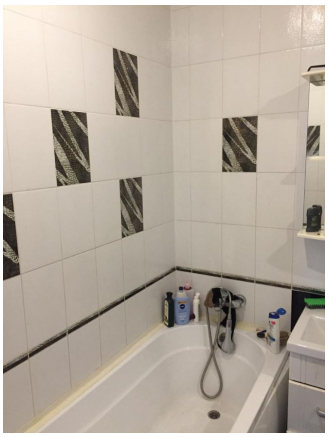
Фотографии объекта