Продажа дом 60.7 м² на участке 5 сот.

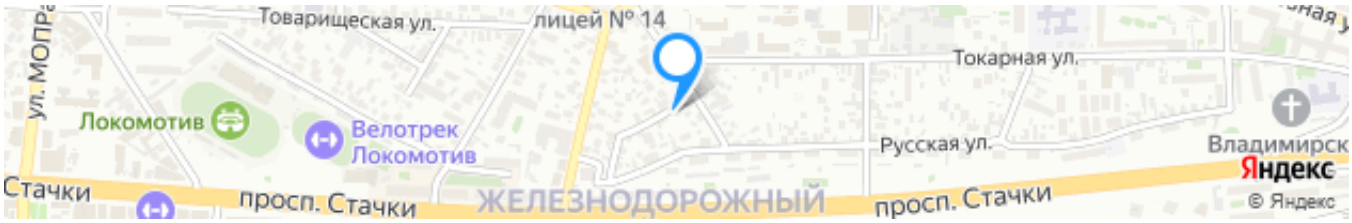

Ссылка на объект

17 000 000₽

280 065₽ за м²

Тип сделки:	**Продажа**
Тип недвижимости:	**Дома, дачи, коттеджи**
Регион:	**Ростовская область**
Населенный пункт:	**Ростов-на-Дону**
Район/Микрорайон:	**Железнодорожный**
Адрес объекта:	**г Ростов-на-Дону, Старобельский пер, д 4**
Тип объекта:	**дом**
Тип дома:	**кирпичный**
Общая площадь:	**60.7 м²**
Площадь участка:	**5 сот.**
Количество этажей:	**1**
Подвальное помещение:	**нет**
Материал стен:	**Кирпич**
Тип участка:	**ИЖС**
Санузел:	**в доме**

Душ:	**В доме**
Удобства:	**все**

Описание

Продается уютный кирпичный дом в тихом районе Ростова-на-Дону!

Местоположение: Ростов-на-Дону, район Железнодорожный (ЖДР) пер. Старобельский
Тип объекта: Дом
Тип дома: Кирпичный
Общая площадь: 60.7 м²
Площадь участка: 5 соток
Тип участка: ИЖС
В доме есть санузел и душ
Все удобства для комфортной жизни

Этот дом идеально подойдет тем, кто мечтает о собственном уголке в спокойной городской зоне. Расположенный в развитом районе, он сочетает в себе уединение от суеты мегаполиса и близость ко всем необходимым объектам инфраструктуры.

Кирпичные стены обеспечивают надежность и долговечность строения, а общая площадь позволяет обустроить жилое пространство по вашему вкусу. На участке площадью 5 соток можно создать красивый сад или зону отдыха, наслаждаясь каждым днем пребывания здесь. На участке также есть кирпичный гараж, навес с мангалом и скамейками.

Не упустите возможность стать владельцем этого замечательного дома! Звоните прямо сейчас, чтобы договориться о просмотре и задать все интересующие вопросы.

После заключения сделки покупателю выдается документ, подтверждающий соответствие сделки законодательству РФ.

Эксперт по недвижимости
Чханова Светлана Николаевна
Телефон: +7(918)514-10-00

Фотографии объекта

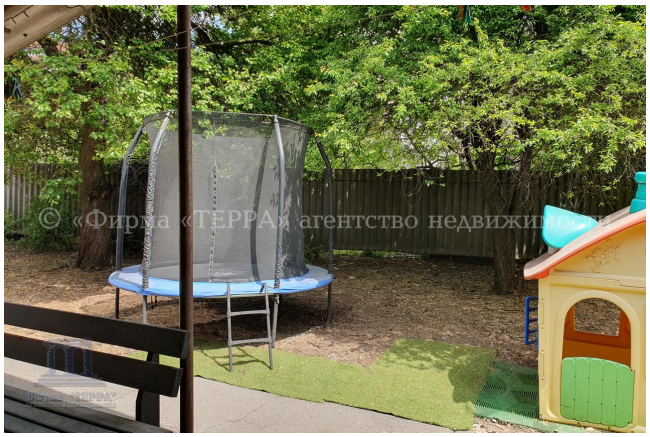

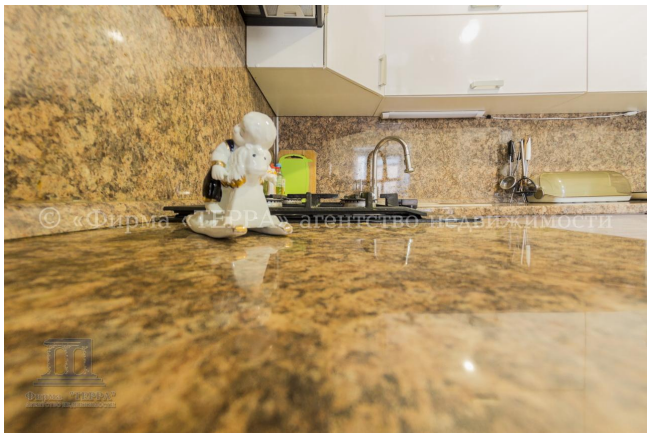
© «Фирма «ТЕРРА» агентство недвижимости

© «Фирма «ТЕРРА» агентство недвижимости

© «Фирма «ТЕРРА» агентство недвижимости

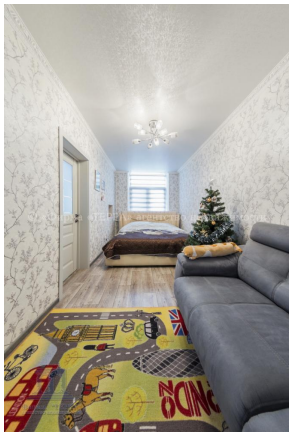

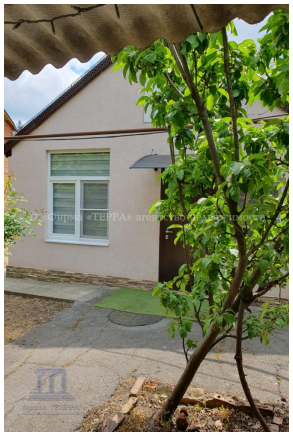

Прихожая
S - 3,5 кв.м.
Коридор
S - 4,3 кв.м.
с/у
S-1,8 кв.м.
Комната
S - 14,3 кв.м.
Ванная
S - 5,0 кв.м.
Кухня
S - 12,6 кв.м.
Комната
S - 19,2 кв.м.

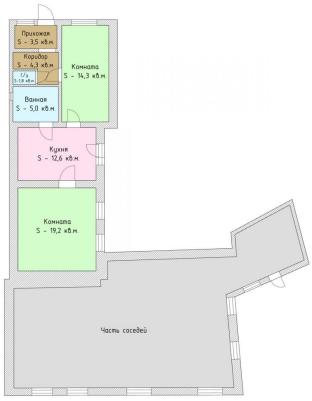
Прихожая
S - 3,5 кв.м.
Коридор
S - 4,3 кв.м.
с/у
S-1,8 кв.м.
Комната
S - 14,3 кв.м.
Ванная
S - 5,0 кв.м.
Кухня
S - 12,6 кв.м.
Комната
S - 19,2 кв.м.
Часть соседей