Продажа дом 180 м² на участке 12 сот.

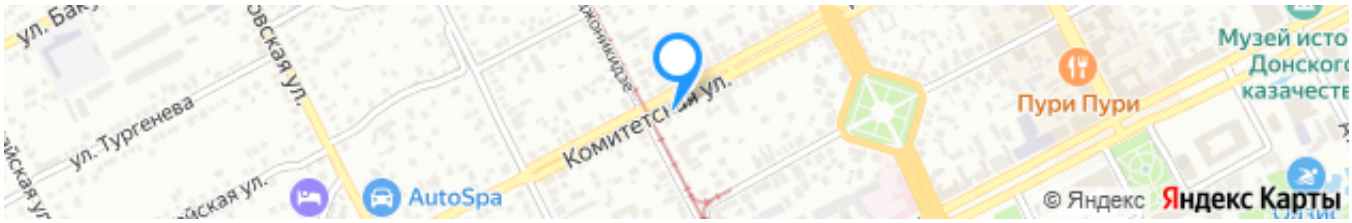

Ссылка на объект

18 790 000₽

104 388₽ за м²

Тип сделки:	**Продажа**
Тип недвижимости:	**Дома, дачи, коттеджи**
Регион:	**Ростовская область**
Населенный пункт:	**Новочеркасск**
Адрес объекта:	**Ростовская обл, г Новочеркасск, ул Комитетская, д 139**
Тип объекта:	**дом**
Тип дома:	**кирпичный**
Общая площадь:	**180 м²**
Площадь участка:	**12 сот.**
Количество этажей:	**2**
Подвальное помещение:	**Гараж**
Год постройки:	**2000**
Материал стен:	**Кирпич**
Тип участка:	**ИЖС**

Санузел:	**в доме**
Душ:	**В доме**
Удобства:	**Отличный**

Описание

В самом сердце Новочеркасска вы можете приобрести великолепный дом площадью 180 квадратных метров, расположенный на участке в 12 соток. На территории участка растут плодовые деревья, а также много прекрасных цветов и хвойных растений. Дом выполнен из кирпича с прекрасным ремонтом.

Расположение дома идеально: рядом находится вся необходимая инфраструктура, а также удобный подъезд для автомобилей. На территории участка есть гараж, что делает его ещё более привлекательным.

После заключения сделки покупателю выдается документ, подтверждающий соответствие сделки законодательству РФ.

Специалист по недвижимости
Дюдяев Алексей Борисович
Телефон: +7(918)514-10-00

Фотографии объекта

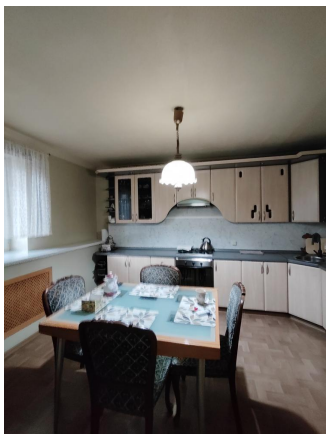

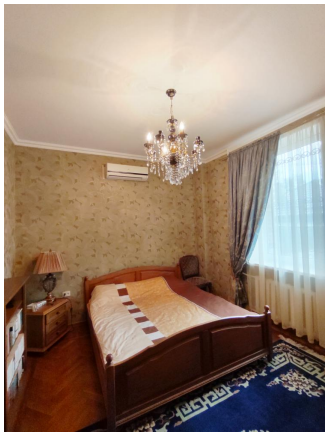

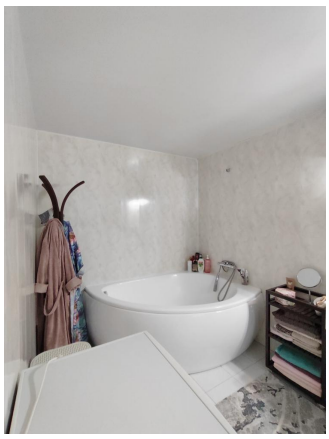

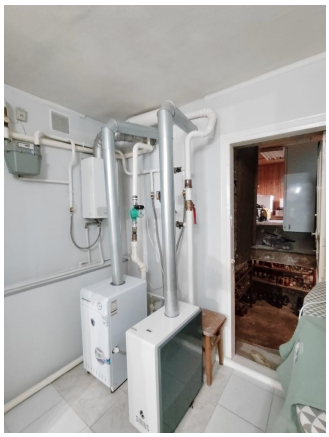

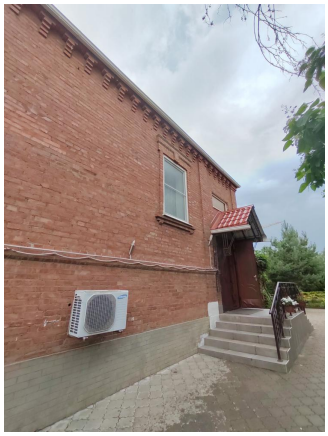

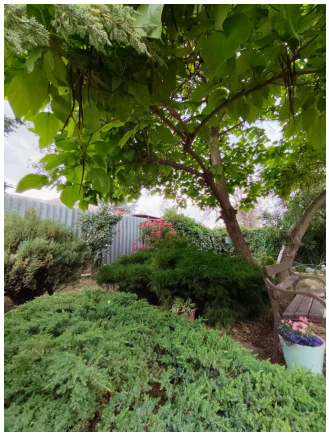

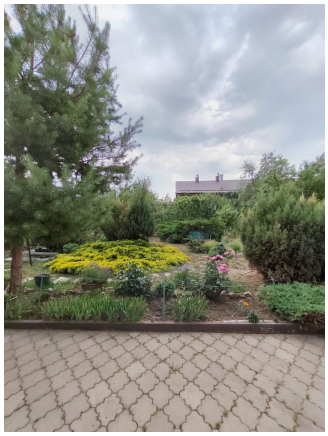

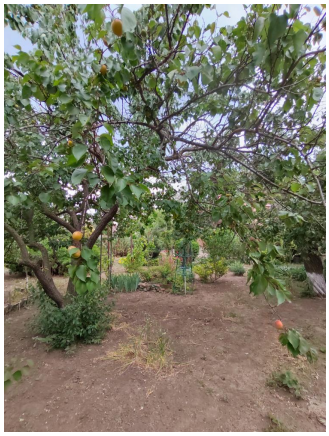

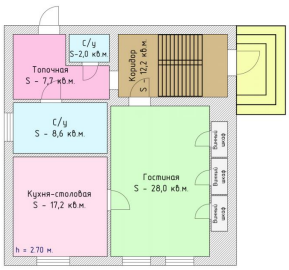

первый этаж

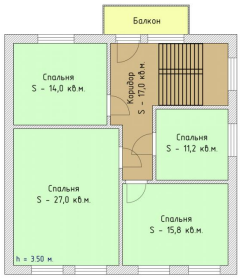

второй этаж