Продажа 1 комн. 15.5 м² в 5-комн.кв.

Ссылка на объект

1 050 000₽	**67 741₽ за м²**
Тип сделки:	**Продажа**
Тип недвижимости:	**Комнаты**
Регион:	**Ростовская область**
Населенный пункт:	**Ростов-на-Дону**
Район/Микрорайон:	**Первомайский**
Адрес объекта:	**г Ростов-на-Дону, ул Ильича, д 44**
Площадь комнаты:	**15.5 м²**
Комнат в квартире:	**5**
Этаж:	**3**
Этажей в доме:	**4**
Кол-во комнат в сделке:	**1**
Тип санузла:	**раздельный**
Общая площадь квартиры:	**120 м²**
Тип дома:	**кирпичный**
Вид из окон:	**во двор**

Описание

Вас ждет уютная комната на Сельмаше! Расположенная на третьем этаже четырехэтажного дома, комната площадью 15,5 квадратных метров готова принять своего нового владельца. Здесь есть все необходимое для комфортной жизни. Места общего пользования содержатся в чистоте и порядке. Соседи – дружная и активная команда, вместе заботятся о благоустройстве дома. В коммунальной квартире царит чистота и порядок. Удобное расположение дома – еще один плюс: магазины находятся всего в пяти минутах ходьбы, а автобусная остановка с маршрутами в любом направлении – прямо под окнами. Это идеальное место для тех, кто ценит комфорт и удобство!

После заключения сделки покупателю выдается документ, подтверждающий соответствие сделки законодательству РФ.

Специалист по недвижимости
Дюдяев Алексей Борисович
Телефон: +7(918)514-10-00
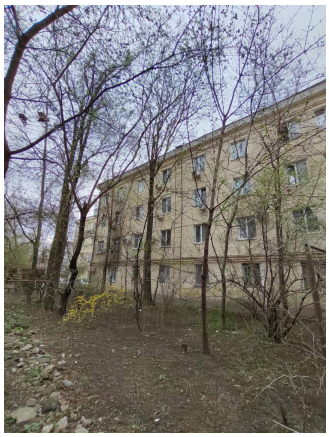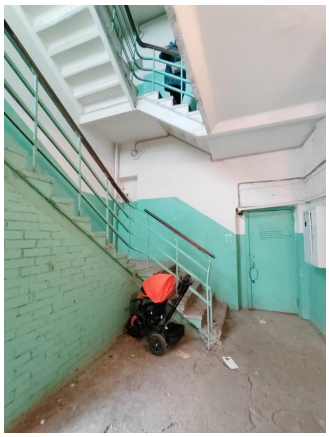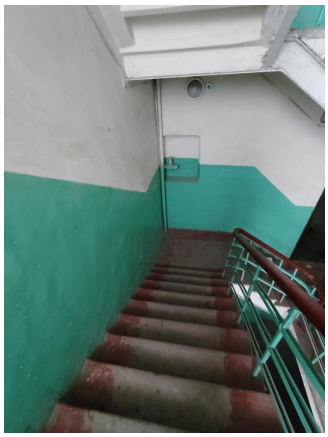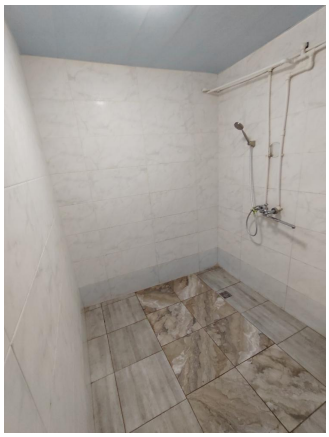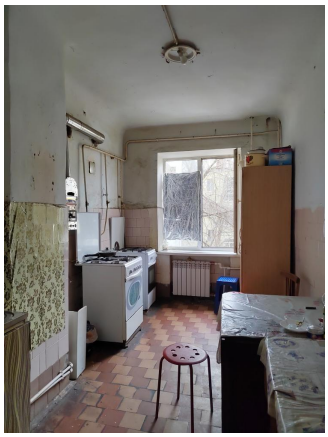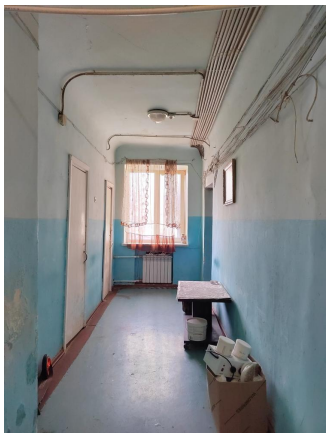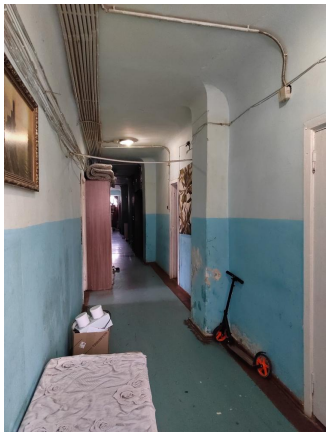
Фотографии объекта