Продажа дом 70 м² на участке 4.2 сот.

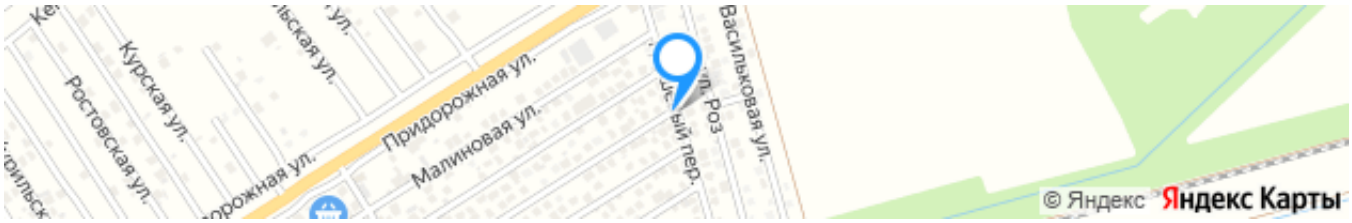

Ссылка на объект

10 900 000₽

155 714₽ за м²

Тип сделки:	**Продажа**
Тип недвижимости:	**Дома, дачи, коттеджи**
Регион:	**Ростовская область**
Населенный пункт:	**Кулешовка**
Адрес объекта:	**Ростовская обл, Азовский р-н, тер. ДНТ Кулешовка, Грушевый пер**
Тип объекта:	**дом**
Тип дома:	**кирпичный**
Общая площадь:	**70 м²**
Площадь участка:	**4.2 сот.**
Количество этажей:	**1**
Материал стен:	**Кирпич**
Тип участка:	**ИЖС**
Санузел:	**на улице**
Душ:	**В доме**

Удобства: **Интернет,**

Описание

Добрый день, дорогие покупатели!

Вашему вниманию представляется продажа великолепного дома в Азовском районе, в селе Кулешовка (Несколько слов о местоположении дома).

К дому очень удобно подъехать: широкие улицы; пешая доступность до автобусной остановки составляет около 5 минут, поблизости находятся магазины.
Описание дома и участка:

Дом уютный, тёплый; имеется система "тёплого пола", правильное и комфортабельное отопление. Ремонт мебель и техника выполнены качественно, используя дорогие материалы — владельцы строили для себя и жили долгое время! Участок ухоженный, ровный: на территории имеется навес для автомобиля; есть кирпичное сооружение под хозяйственные нужды с небольшим подвалом. Построен также из кирпича.

На участке и в доме множество приятных деталей. Жду вашего звонка!

После заключения сделки покупателю выдается документ, подтверждающий соответствие сделки законодательству РФ.

Специалист по недвижимости
Дюдяев Алексей Борисович
Телефон: +7(918)514-10-00
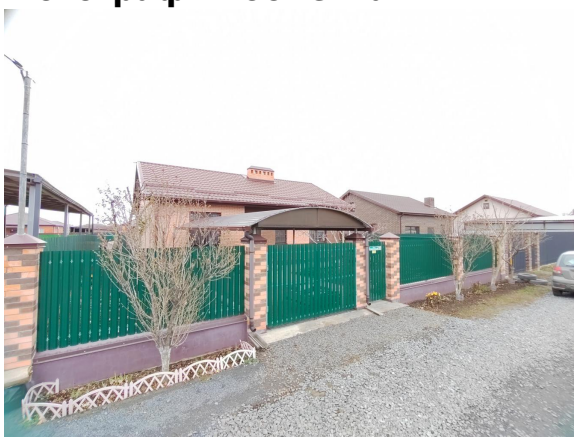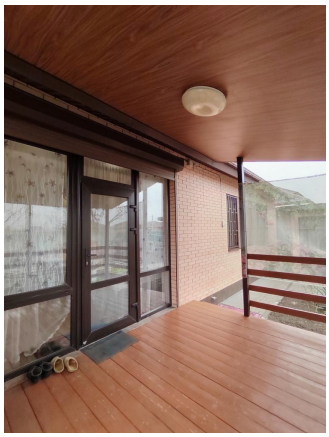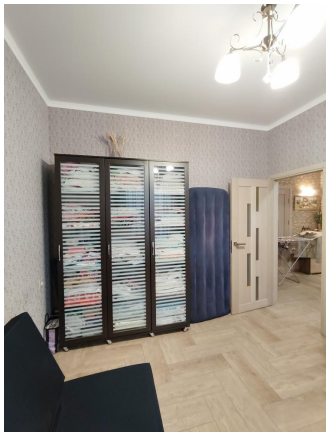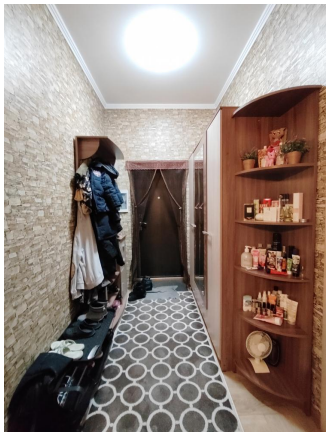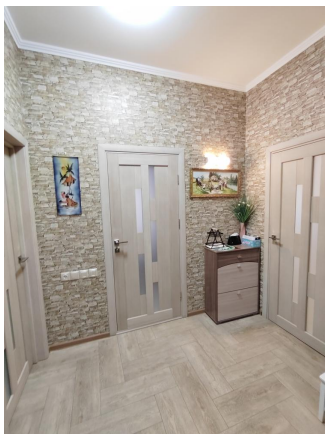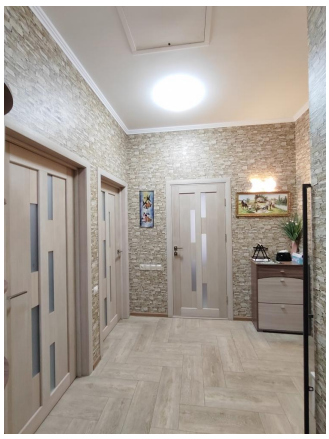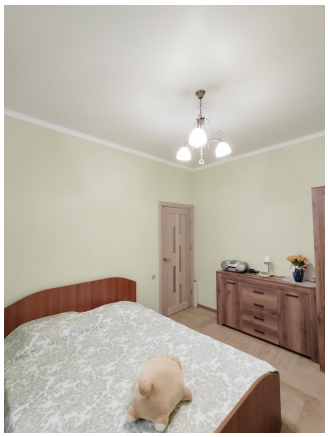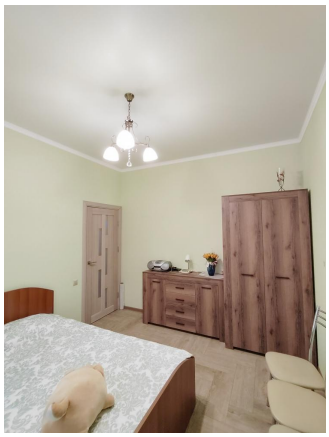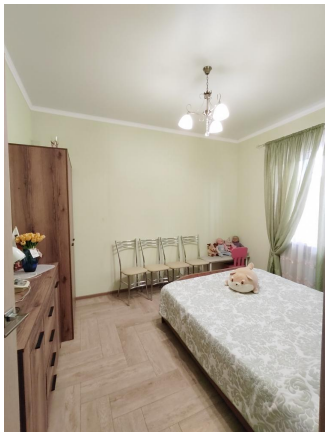
Фотографии объекта