Продажа дом 126 м² на участке 2.7 сот.

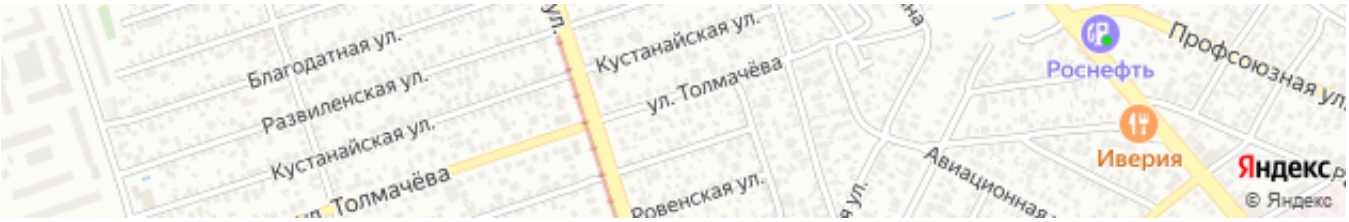

Ссылка на объект

18 000 000₽

142 857₽ за м²

Тип сделки:	**Продажа**
Тип недвижимости:	**Дома, дачи, коттеджи**
Регион:	**Ростовская область**
Населенный пункт:	**Ростов-на-Дону**
Район/Микрорайон:	**Железнодорожный**
Адрес объекта:	**-**
Тип объекта:	**дом**
Тип дома:	**кирпичный**
Общая площадь:	**126 м²**
Площадь участка:	**2.7 сот.**
Количество этажей:	**2**
Материал стен:	**Кирпич**
Тип участка:	**ИЖС**
Санузел:	**в доме**
Душ:	**В доме**

Удобства: **Все**

Описание

Продается уютный двухэтажный кирпичный дом общей площадью 126 квадратных метров, расположенный на участке 2.7 сотки в тихом и спокойном районе города Ростов-на-Дону, в Железнодорожном районе, по адресу: ЖДР. Дом имеет все необходимые удобства для комфортного проживания: санузел внутри дома, душ также находится в доме. На территории участка есть о
зона отдыха с навесом и зеленые садовые насаждения Данный объект идеально подойдет как для постоянного приятного проживания, так и для временного размещения.
Гараж с тёплым полом.Отдельно стоящий гостевой дом со всеми удобствами.Во дворе плитка.Перед двором большая парковка вымащеная плиткой.

После заключения сделки покупателю выдается документ, подтверждающий соответствие сделки законодательству РФ.

Эксперт по недвижимости
Самойлов Владимир Иванович
Телефон: +7(918)514-10-00

Фотографии объекта

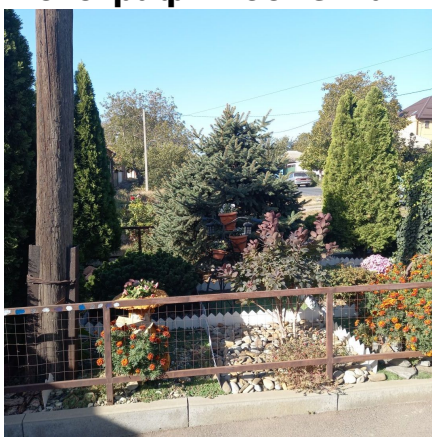

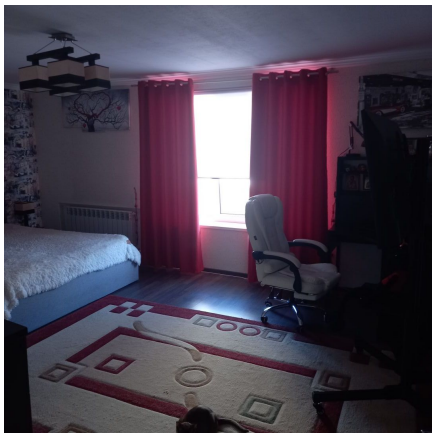

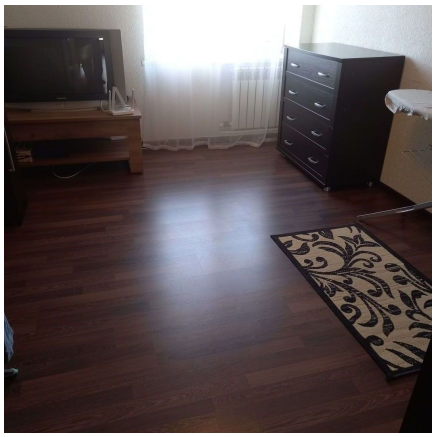

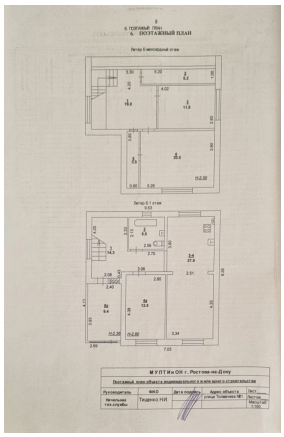
II
II ТЕРЕМНЫЙ ЛИТ
А. ПОГЛАЖНЫЙ ПЛАН
Литер II мансардный этаж
Литер I 1 этаж
М У П Т Ив-ОН г. Ростова-на-Дону
Поэтажный план объекта индивидуального в нем жилого строительства
Руководитель
Дата подписи
Адрес объекта
Лист
Начальник тех.службы
Гладкий Н.Н.
улица Толмачева №1
Масштаб 1:100