Продажа 1-к.квартира, 54.9 м², 11/16 эт.

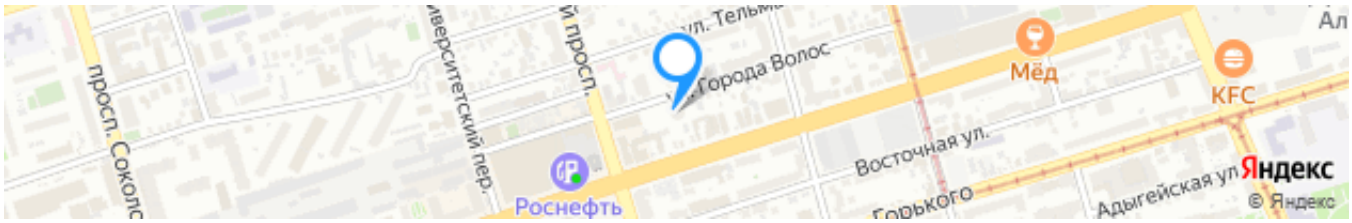

Ссылка на объект

8 700 000₽

158 469₽ за м²

Тип сделки:	**Продажа**
Тип недвижимости:	**Квартиры - вторичное жильё**
Регион:	**Ростовская область**
Населенный пункт:	**Ростов-на-Дону**
Район/Микрорайон:	**Кировский**
Адрес объекта:	**г Ростов-на-Дону, ул Города Волос, д 82**
Количество комнат:	**1**
Год постройки дома:	**2016 г.**
Общая площадь:	**54.9 м²**
Этаж:	**11**
Этажей в доме:	**16**
Тип санузла:	**Совмещенный**
Тип балкона:	**лоджия**
Ремонт:	**черновая отделка**
Состояние объекта:	**отличное**

Наличие телефона:	**да**
Наличие интернета:	**да**
Наличие мебели:	**нет**
Мусоропровод:	**нет**
Вид из окон:	**во двор**
Высота потолков в метрах:	**2.8 м.**
Тип дома:	**монолит**

Описание

Продается эксклюзивная евро 2-х комнатная квартира в центре города, в доме бизнес-класса ЖК "Дом на ул. Города Волос".
В доме один подъезд, круглосуточно консьерж, на этаже всего 5 квартир. Светлая, уютная квартира Стройвариант свободной планировки. Панорамное остекление.
Центр, центр. В шаговой доступности пр. Кировский, ул. Пушкинская, кинотеатр "Большой" остановки общественного транспорта, магазины.
После заключения сделки покупателю выдается документ, подтверждающий соответствие сделки законодательству РФ.

Эксперт по недвижимости
Чханова Светлана Николаевна
Телефон: +7(918)514-10-00

Фотографии объекта

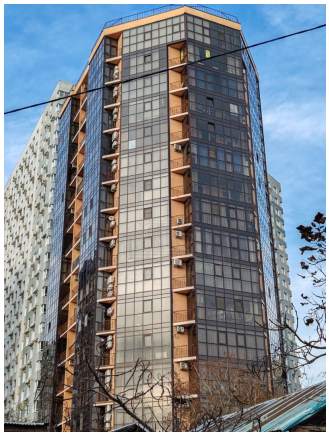

ЛЕСТНИЦА

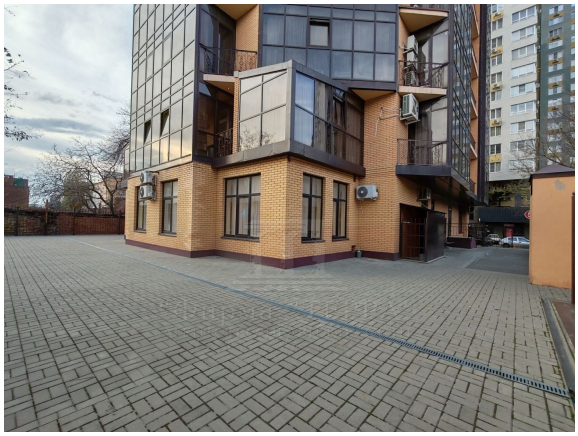

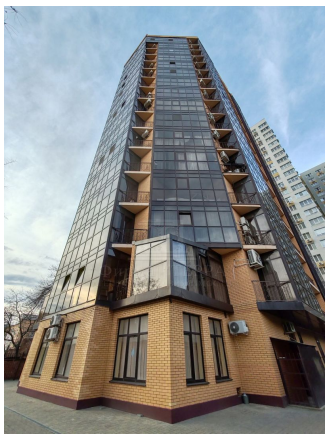

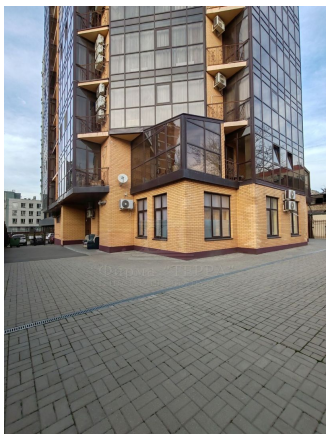

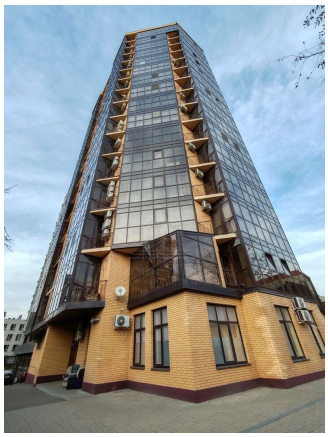

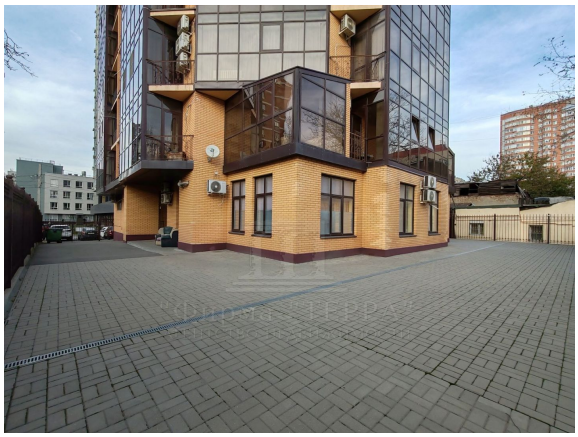

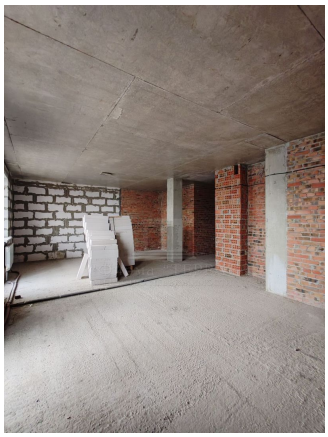

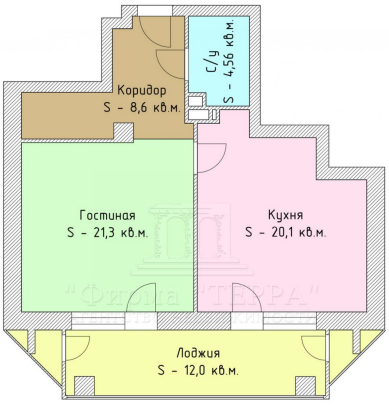
Коридор
S - 8,6 кв.м.
С/у
S - 4,56 кв.м.
Гостиная
S - 21,3 кв.м.
Кухня
S - 20,1 кв.м.
Лоджия
S - 12,0 кв.м.

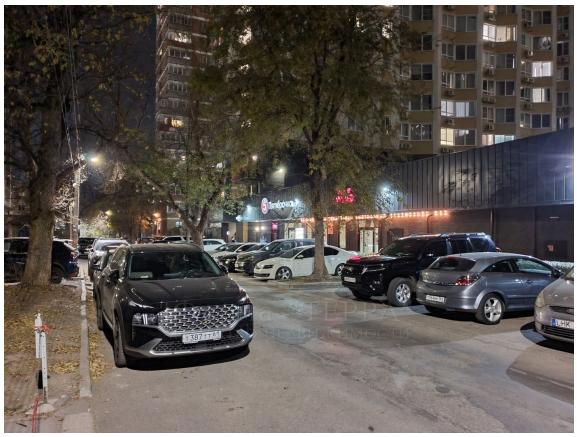

LONDON PUB

СТС
ОСТРОВ СОКРОВИЩ