Продажа дом 120 м² на участке 6 сот.

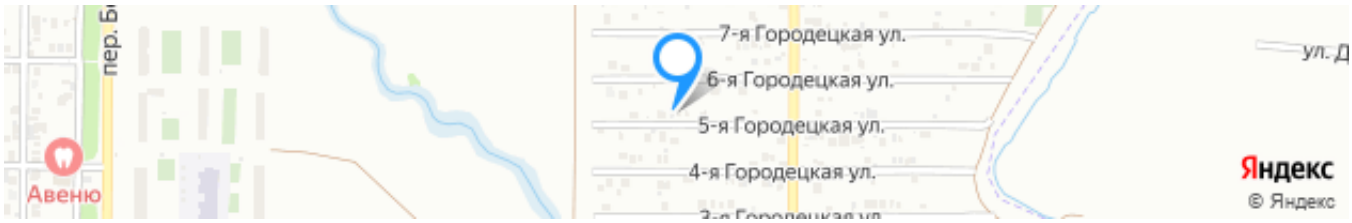

Ссылка на объект

12 990 000₽

108 250₽ за м²

Тип сделки:	**Продажа**
Тип недвижимости:	**Дома, дачи, коттеджи**
Регион:	**Ростовская область**
Населенный пункт:	**Ростов-на-Дону**
Район/Микрорайон:	**Октябрьский**
Адрес объекта:	**г Ростов-на-Дону, ул 5-я Городецкая, д 13**
Тип объекта:	**дом**
Тип дома:	**кирпичный**
Общая площадь:	**120 м²**
Площадь участка:	**6 сот.**
Количество этажей:	**1**
Год постройки:	**2020**
Материал стен:	**Кирпич**
Тип участка:	**ИЖС**
Санузел:	**в доме**

Душ:	**В доме**
Удобства:	**в доме**

Описание

Продаю шикарный, обустроенный дом с мебелью. В доме есть все необходимое для комфортного проживания. Общей площадью 120 кв.м. 3 спальни. кухня гостиная. 2 санузла. Мебель, техника остается. Во дворе выполнено благоустройство, имеются хоз. постройки. Зона отдыха, зона барбекю. Вокруг живут люди, приличные соседи.
Рядом вся инфраструктура: школа, детский сад, магазины, поликлиника, остановка общественного транспорта.

Дополнительная информация по телефону.
Спешу Вам сообщить, что в связи со строительством новой дороги на Вавилова стоимость данного дома будет расти очень быстро.

После заключения сделки покупателю выдается документ, подтверждающий соответствие сделки законодательству РФ.

Специалист по недвижимости
Грицинин Андрей
Телефон: +7(918)514-10-00

Фотографии объекта

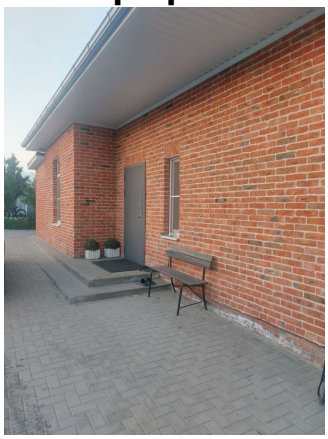

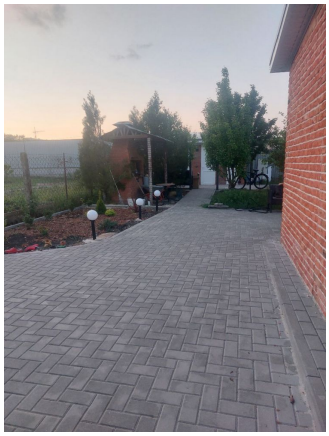

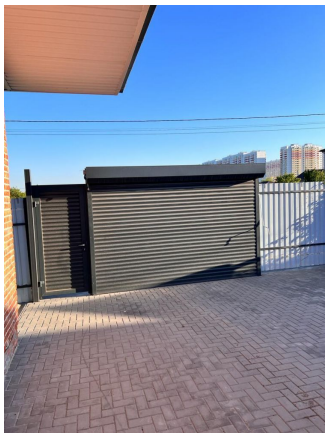

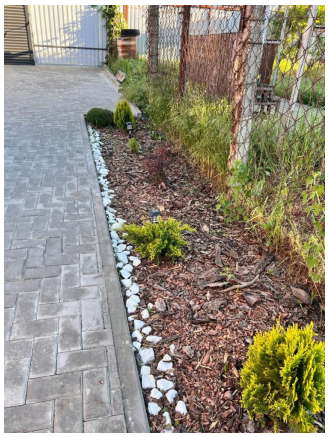
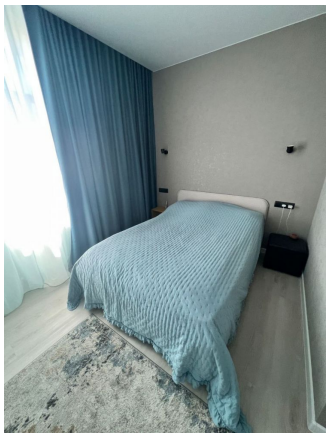

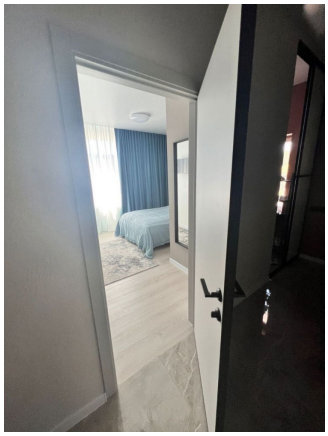
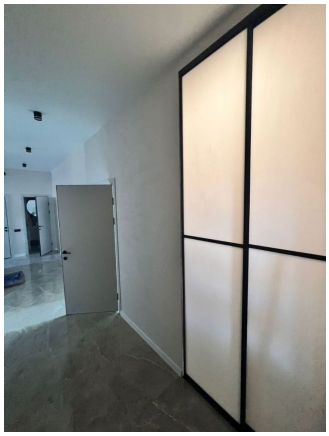
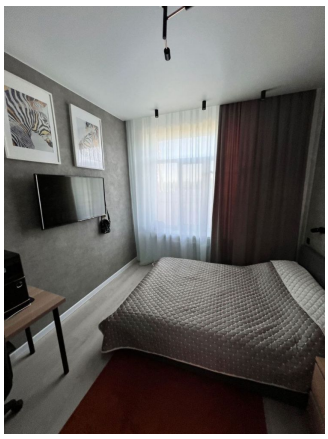
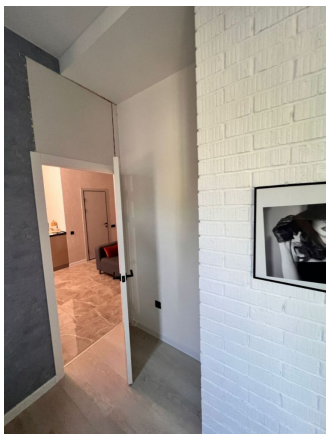

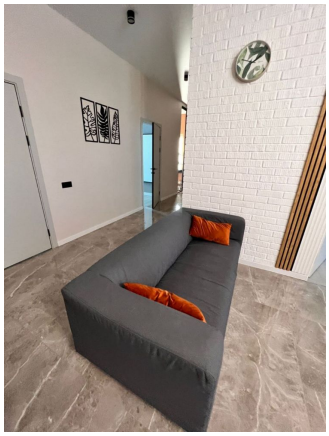

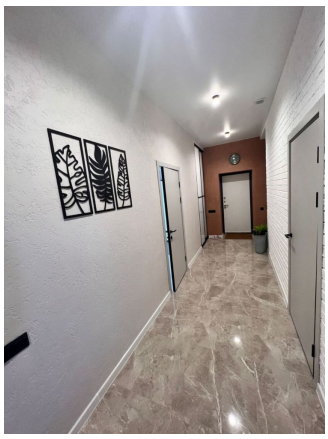

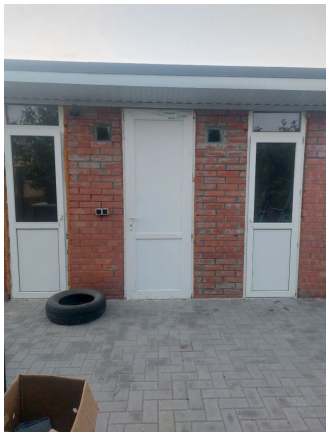

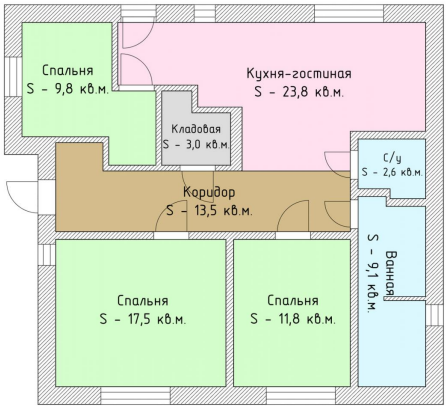
Спальня
S - 9,8 кв.м.
Кухня-гостиная
S - 23,8 кв.м.
Кладовая
S - 3,0 кв.м.
С/у
S - 2,6 кв.м.
Коридор
S - 13,5 кв.м.
Ванная
S - 9,1 кв.м.
Спальня
S - 17,5 кв.м.
Спальня
S - 11,8 кв.м.