Продажа дом 101 м² на участке 5.1 сот.

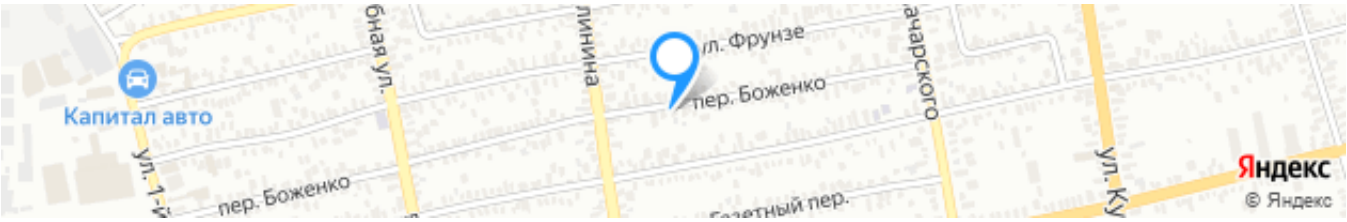

Ссылка на объект

6 500 000₽

64 356₽ за м²

Тип сделки:	**Продажа**
Тип недвижимости:	**Дома, дачи, коттеджи**
Регион:	**Ростовская область**
Населенный пункт:	**Батайск**
Адрес объекта:	**Ростовская обл, г Батайск, пер Боженко, д 43**
Тип объекта:	**дом**
Тип дома:	**кирпичный**
Общая площадь:	**101 м²**
Площадь участка:	**5.1 сот.**
Количество этажей:	**1**
Подвальное помещение:	**Погреб**
Год постройки:	**1990**
Материал стен:	**Кирпич**
Тип участка:	**ИЖС**

Санузел:	**в доме**
Душ:	**В доме**
Удобства:	**В доме**

Описание

Продаю дом в центре Батайска. Рядом центральный рынок, магазины, школа, садик. Асфальтированная улица, приличные соседи. Участок ровный фасад 17 м. Не топит. Погреб сухой. На участке капитальный гараж и хоз постройки. Подходят все виды расчёта, материнский капитал, ипотека, наличные.
После заключения сделки покупателю выдается документ, подтверждающий соответствие сделки законодательству РФ.

Специалист по недвижимости
Грицинин Андрей
Телефон: +7(918)514-10-00
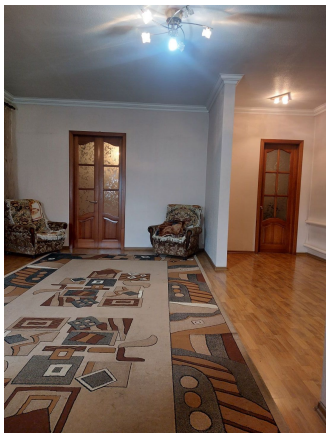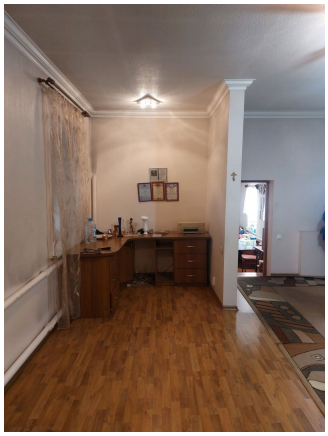
Фотографии объекта