Продажа дом 36 м² на участке 3 сот.

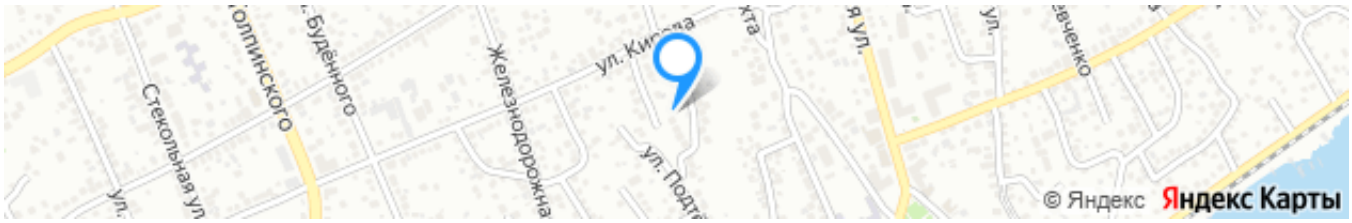

Ссылка на объект

2 500 000₽

69 444₽ за м²

Тип сделки:	**Продажа**
Тип недвижимости:	**Дома, дачи, коттеджи**
Регион:	**Ростовская область**
Населенный пункт:	**Аксай**
Адрес объекта:	**Ростовская обл, г Аксай, Колодезный пер, д 11**
Тип объекта:	**дом**
Тип дома:	**кирпичный**
Общая площадь:	**36 м²**
Площадь участка:	**3 сот.**
Количество этажей:	**1**
Материал стен:	**Кирпич**
Тип участка:	**ИЖС**
Санузел:	**в доме**
Душ:	**В доме**

Удобства: **Удобное расположение.**

Описание

В продаже дом 36кв на участке 3 сотки, на пересечении улицы "Кирова и Колодезный". Все удобства, отопление газовое, установили двухконтурный котёл.
В доме сделан косметический ремонт, на участке свободно помещается две машины.
Ипотека не подходит!
После заключения сделки покупателю выдается документ, подтверждающий соответствие сделки законодательству РФ.

Эксперт по недвижимости
Дюдяева Адександра Викторовна
Телефон: +7(918)514-10-00
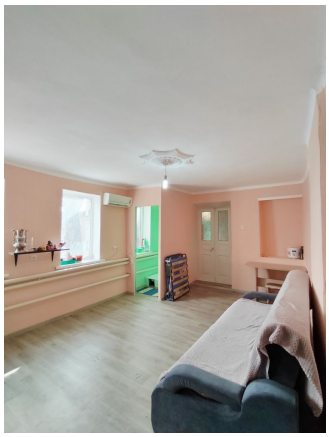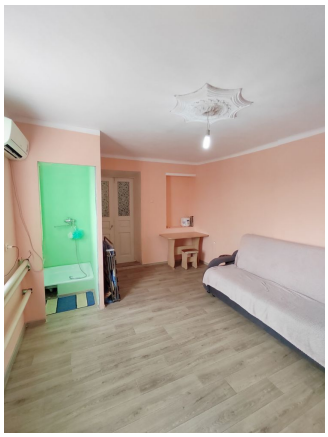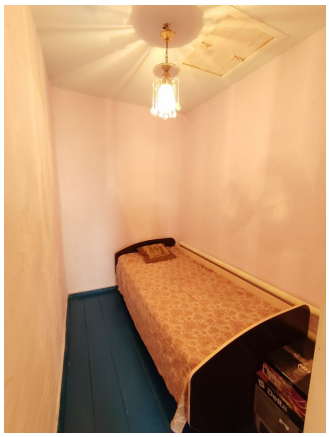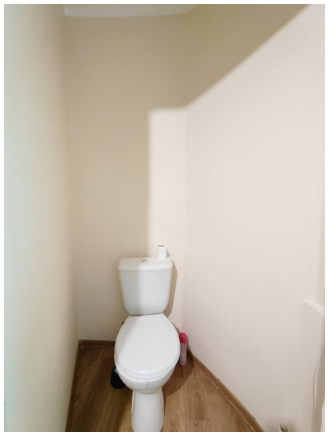
Фотографии объекта