Продажа Помещение свободного назначения 543 м²

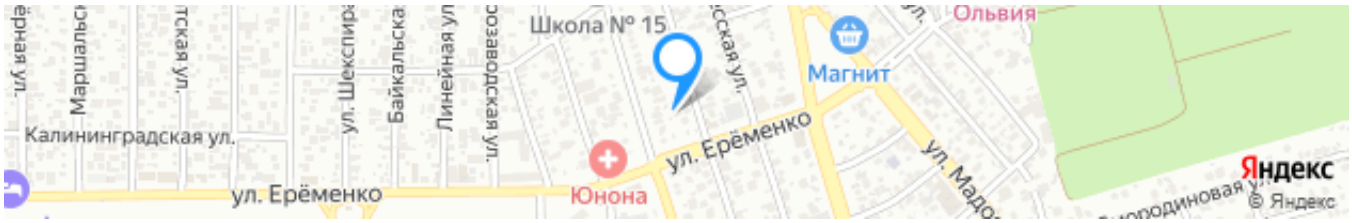

Ссылка на объект

32 000 000₽

58 931₽ за м²

Тип сделки:	**Продажа**
Тип недвижимости:	**Коммерческая недвижимость**
Регион:	**Ростовская область**
Населенный пункт:	**Ростов-на-Дону**
Район/Микрорайон:	**Советский**
Адрес объекта:	**г Ростов-на-Дону, ул Объединения, д 47**
Общая площадь:	**543 м²**
Вид объекта:	**Помещение свободного назначения**
Этаж:	**3**
Этажность дома:	**3**

Описание

! Лучшая локация ЗЖМ - Содружества / Мадояна / Еременко !
Продаю красивый трехэтажный особняк на ул. Объединения, д. 47.
Кирпичное здание, общей площадью 543,4 кв. м. , расположенное на земельном участке 600 кв. м. Хороший ремонт. Своя котельная. Подземный гараж. Центральное водоснабжение и водоотведение.
Здание и земля в собственности.
Перед зданием парковочный карман на 7-8 машин.

Комиссия агентству оплачивается отдельно.

Почему мы?
- На рынке недвижимости с 2005 года
- Высококвалифицированные специалисты, которые помогут Вам во всем процессе продажи и покупки (от консультации до сделки)
- Широкая специализация на рынке недвижимости
- Берем на продажу абсолютно любые объекты в г Ростове-на-Дону, Батайске, Аксае, Азове и пригородах (предлагайте свои объекты - сложность нас не пугает).

После заключения сделки покупателю выдается документ, подтверждающий соответствие сделки законодательству РФ.

Эксперт по недвижимости
Кашаева Ирина Николаевна
Телефон: +7(918)514-10-00

Фотографии объекта

REDMI NOTE 9 PRO
AI QUAD CAMERA

REDMI NOTE 9 PRO
AI QUAD CAMERA

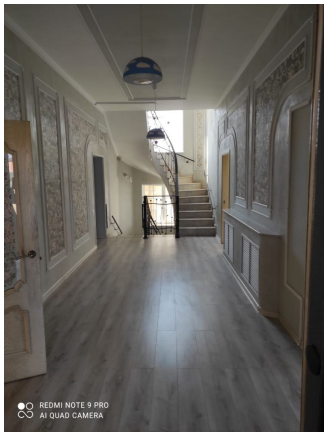
REDMI NOTE 9 PRO
AI QUAD CAMERA

REDMI NOTE 9 PRO
AI QUAD CAMERA

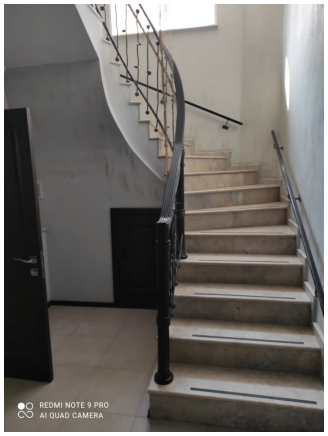
REDMI NOTE 9 PRO
AI QUAD CAMERA

REDMI NOTE 9 PRO
AI QUAD CAMERA

REDMI NOTE 9 PRO
AI QUAD CAMERA

REDMI NOTE 9 PRO
AI QUAD CAMERA

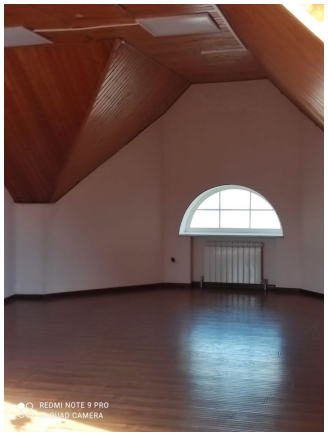

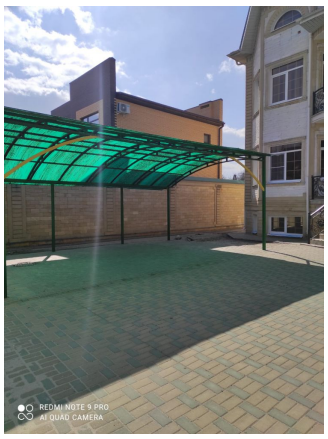

Литер У
1 этаж

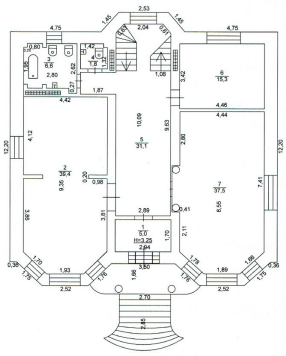

Литер У
2 этаж

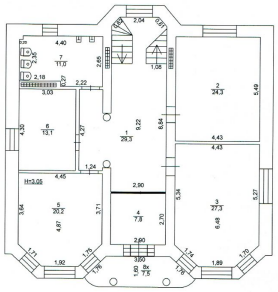

Литер У
Мансардный этаж

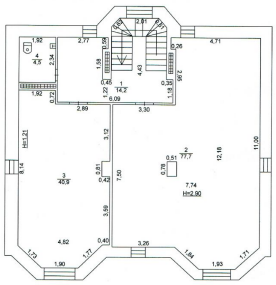
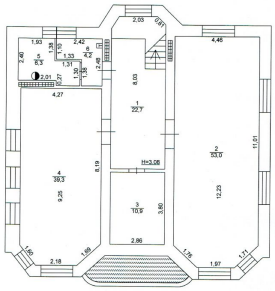
Литер п/У
Подвал