Продажа дом 80 м² на участке 15 сот.

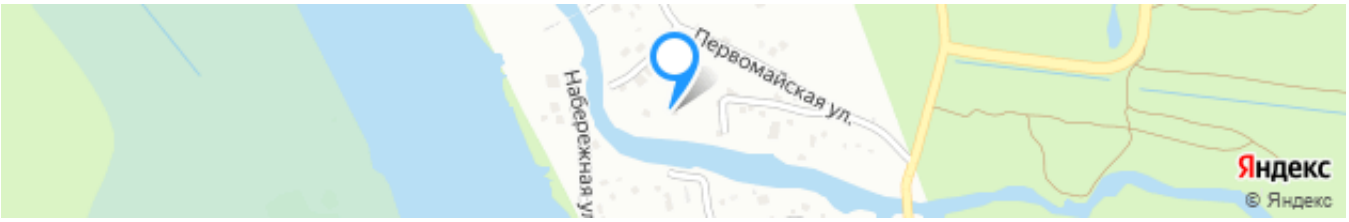

Ссылка на объект

4 990 000₽

62 375₽ за м²

Тип сделки:	**Продажа**
Тип недвижимости:	**Дома, дачи, коттеджи**
Регион:	**Ростовская область**
Населенный пункт:	**Рогожкино**
Адрес объекта:	**Ростовская обл, Азовский р-н, хутор Рогожкино, пер О.Кошевого, д 12**
Тип объекта:	**дом**
Тип дома:	**кирпичный**
Общая площадь:	**80 м²**
Площадь участка:	**15 сот.**
Количество этажей:	**1**
Материал стен:	**Кирпич**
Тип участка:	**ИЖС**
Санузел:	**в доме**
Душ:	**В доме**

Удобства: **У воды**

Описание

Продаётся загородный дом с выходом на воду есть пристань для парковки лодки. Дом 80 квадратов с мансардой. На улице лестница для того, чтобы подниматься на 2 этаж. Все удобства в доме. Газ, свет, вода. На территории участка есть гараж для хранения автомобиля. Отличная плодовитая земля, хозяйка там каждый год сажает овощи и фрукты.

После заключения сделки покупателю выдается документ, подтверждающий соответствие сделки законодательству РФ.

Специалист по недвижимости
Дюдяев Алексей Борисович
Телефон: +7(918)514-10-00

Фотографии объекта

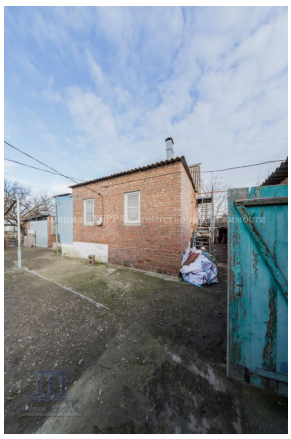

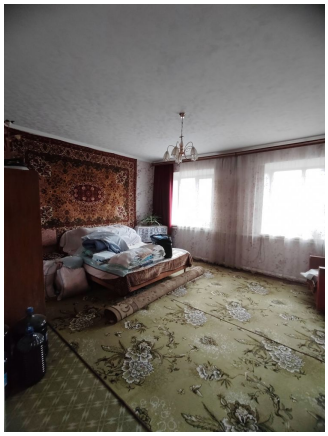

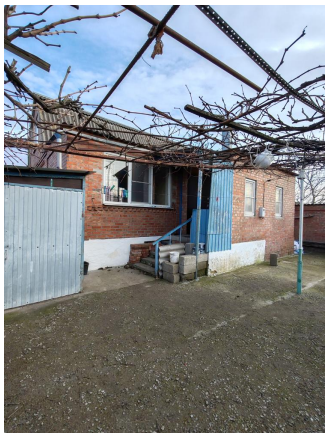

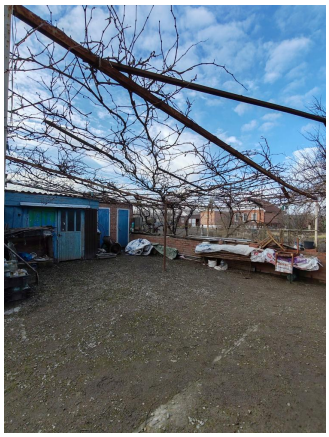

© «Фирма «ТЕРРА» агентство недвижимости

© «Фирма «ТЕРРА» агентство недвижимости

© «Фирма «ТЕРРА» агентство недвижимости

© «Фирма «ТЕРРА» агентство недвижимости

© «Фирма «ТЕРРА» агентство недвижимости

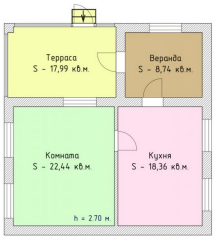
Терраса
S - 17,99 кв.м.
Веранда
S - 8,74 кв.м.
Комната
S - 22,44 кв.м.
h = 2.70 м.
Кухня
S - 18,36 кв.м.

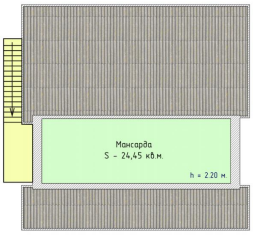
Мансарда
S - 24,45 кв.м.
h = 2.20 м.

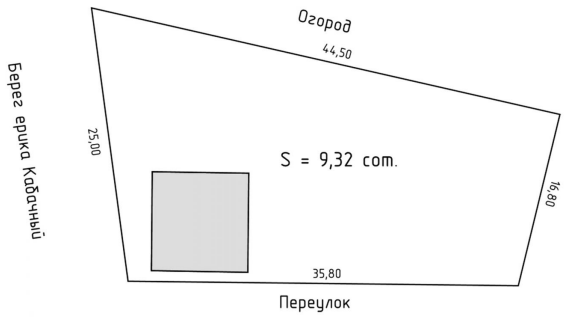
Огород
44,50
Берег ерика Кабачный
25,00
S = 9,32 сот.
16,60
35,80
Переулок