Продажа дом 270 м² на участке 8 сот.

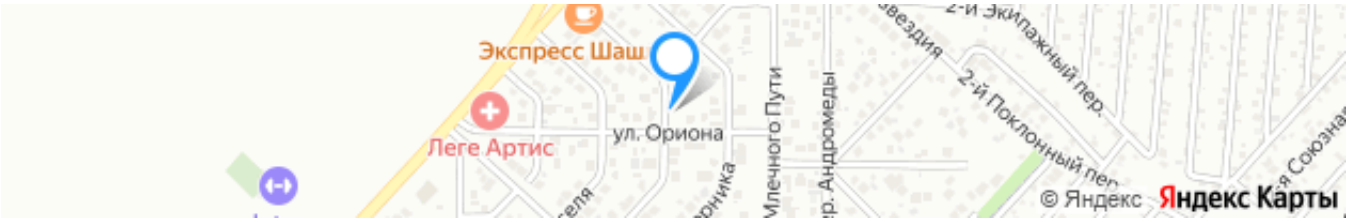

Ссылка на объект

10 500 000₽

38 888₽ за м²

Тип сделки:	**Продажа**
Тип недвижимости:	**Дома, дачи, коттеджи**
Регион:	**Ростовская область**
Населенный пункт:	**Верхнетемерницкий**
Адрес объекта:	**Ростовская обл, Аксайский р-н, поселок Верхнетемерницкий, ул Кеплера, двлд 62/8**
Тип объекта:	**дом**
Тип дома:	**кирпичный**
Общая площадь:	**270 м²**
Площадь участка:	**8 сот.**
Количество этажей:	**2**
Подвальное помещение:	**Подвал**
Год постройки:	**2000**
Материал стен:	**Кирпич**

Тип участка:	**ИЖС**
Санузел:	**в доме**
Душ:	**В доме**
Удобства:	**Есть**

Описание

Верхнетемирницком районе на пересечении улиц Обсерваторная и Ориона продаётся двухэтажный большой дом 270 квадратов. В доме 8 просторных комнат с металлопластиковыми окнами на втором этаже застеклённый большой балкон на территории участка есть гараж для двух машин и навес, баня, комната отдыха с санузлом. Есть все коммуникации. Рядом с домом есть магазины, в 25 минутах ходьбы гипермаркета Ашан в 5 минутах ходьбы остановка можно уехать в любо район города.
После заключения сделки покупателю выдается документ, подтверждающий соответствие сделки законодательству РФ.

Специалист по недвижимости
Дюдяев Алексей Борисович
Телефон: +7(918)514-10-00
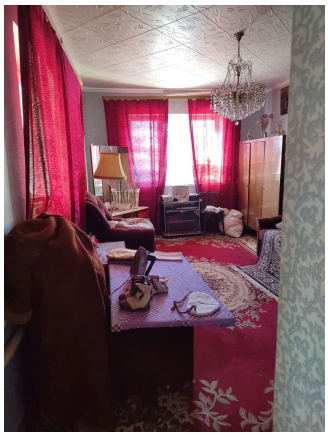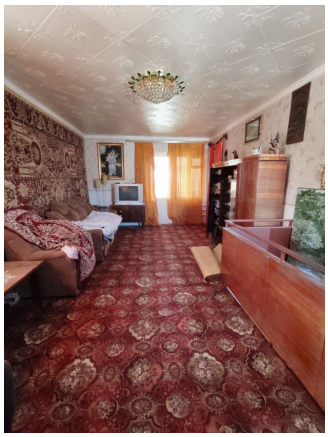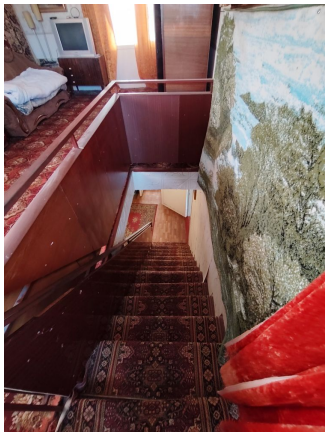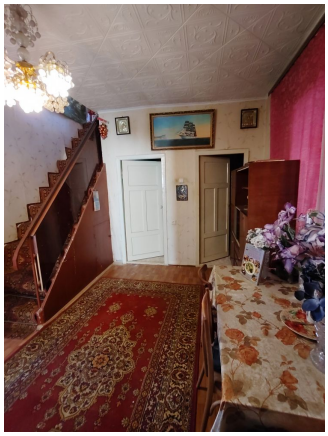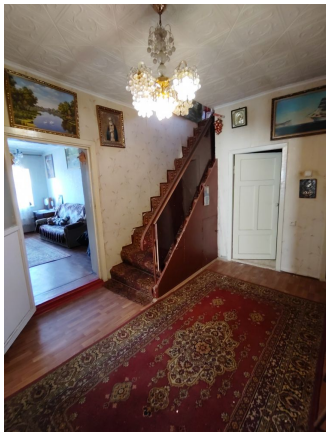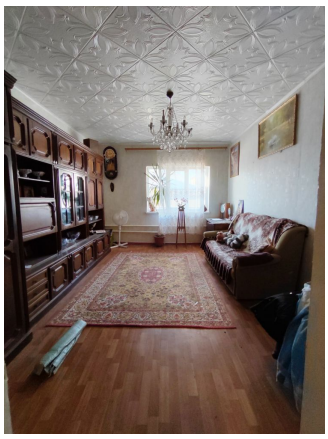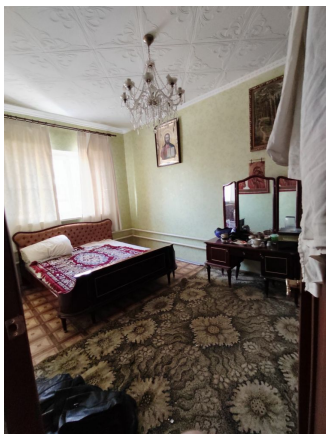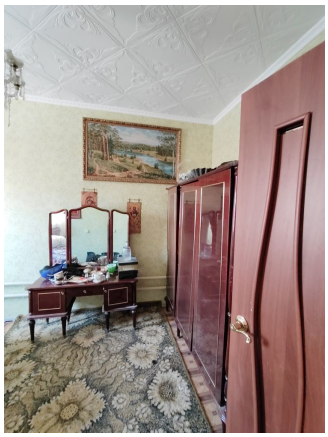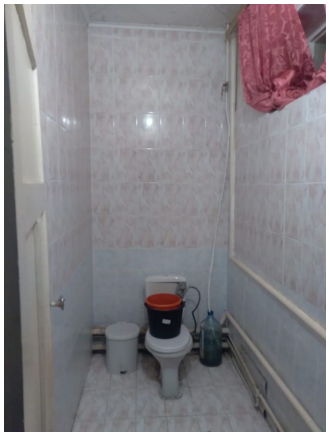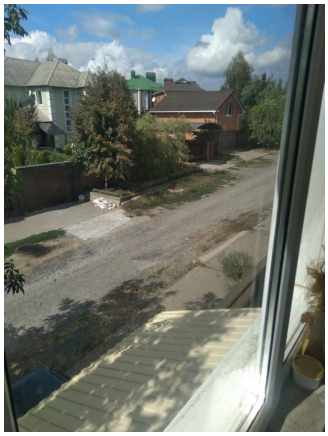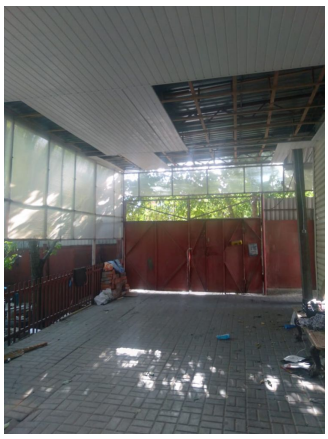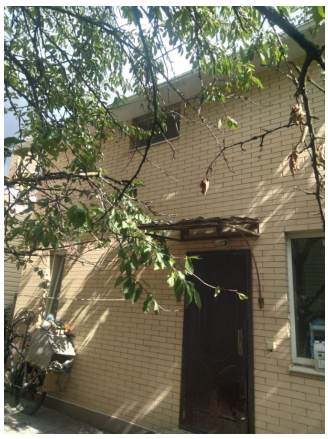
Фотографии объекта