Продажа дом 300 м² на участке 6.2 сот.

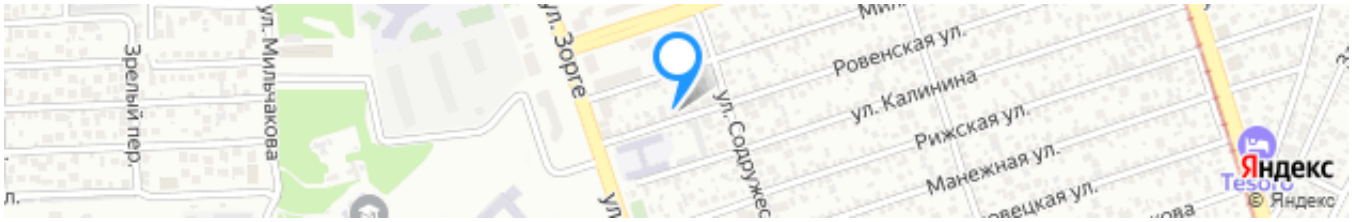

Ссылка на объект

25 000 000₽

83 333₽ за м²

Тип сделки:	**Продажа**
Тип недвижимости:	**Дома, дачи, коттеджи**
Регион:	**Ростовская область**
Населенный пункт:	**Ростов-на-Дону**
Район/Микрорайон:	**Советский**
Адрес объекта:	**г Ростов-на-Дону, ул Ровенская, д 114**
Тип объекта:	**дом**
Тип дома:	**кирпичный**
Общая площадь:	**300 м²**
Площадь участка:	**6.2 сот.**
Количество этажей:	**2**
Подвальное помещение:	**Подвал**
Год постройки:	**2012**
Материал стен:	**Кирпич**
Тип участка:	**ИЖС**

Санузел:	**в доме**
Душ:	**В доме**
Удобства:	**все**

Описание

Идеальный для проживания 2-х этажный дом в центре зжм (район Института наук о земле). Внешние стены в стиле «Викторианской Англии» выполнены из обожженного полнотелого кирпича, скреплённого «белым раствором» в стиле "Олд Хаус".
S - 300 кв. м, 2 гаража, отделанные под ключ жилые помещения. 2 котла «Lamborghini» Модель «Era F 32» самой современной конфигурации, вентиляция, 6-камерные стеклопакеты «Rehau». Участок 6,2 сотки.
В шаговой доступности рынок Привоз, Талер, О`Кей, Косторама, Леруа, Школа милиции, окб.Транспортная развязка в любой конец города.
После заключения сделки покупателю выдается документ, подтверждающий соответствие сделки законодательству РФ.

Эксперт по недвижимости
Гурабанидзе Георгий Джемалович
Телефон: +7(918)514-10-00

Фотографии объекта

© «Фирма «ТЕРРА» агентство недвижимости

© «Фирма «ТЕРРА» агентство недвижимости

© «Фирма «ТЕРРА» агентство недвижимости

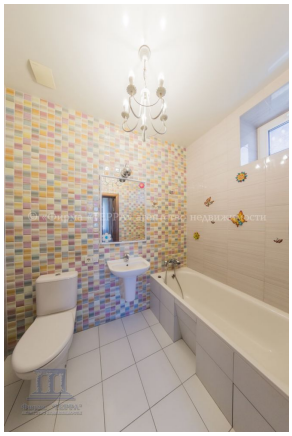

© «Фирма «ТЕРРА» агентство недвижимости

© «Фирма «ТЕРРА» агентство недвижимости

© «Фирма «ТЕРРА» агентство недвижимости

© «Фирма «ТЕРРА» агентство недвижимости

© «Фирма «ТЕРРА» агентство недвижимости

© «Фирма «ТЕРРА» агентство недвижимости

© «Фирма «ТЕРРА» агентство недвижимости

Подвал

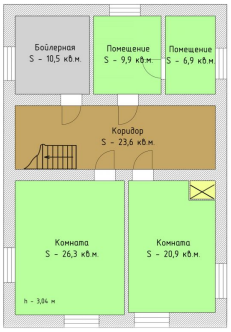

1 этаж

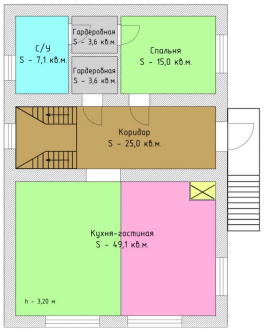
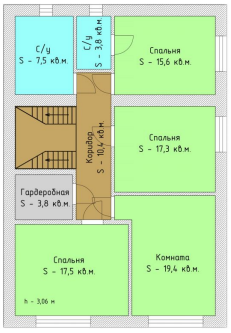
2 этаж