Продажа дом 470 м² на участке 2.5 сот.

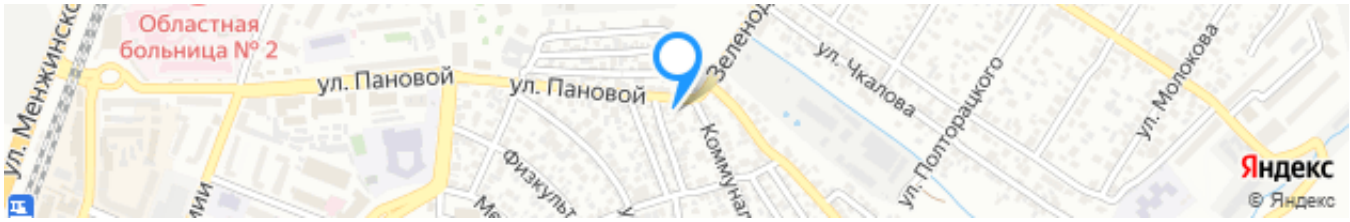

Ссылка на объект

16 900 000₽

35 957₽ за м²

Тип сделки:	**Продажа**
Тип недвижимости:	**Дома, дачи, коттеджи**
Регион:	**Ростовская область**
Населенный пункт:	**Ростов-на-Дону**
Район/Микрорайон:	**Первомайский**
Адрес объекта:	**г Ростов-на-Дону, ул Пановой, д 5а**
Тип объекта:	**дом**
Тип дома:	**кирпичный**
Общая площадь:	**470 м²**
Площадь участка:	**2.5 сот.**
Количество этажей:	**4**
Материал стен:	**Кирпич**
Тип участка:	**ИЖС**
Санузел:	**в доме**
Душ:	**В доме**

Удобства: **все**

Описание

В центре Сельмаша на улице Веры Пановой продается целое домовледение на участке 2,5 сотки.Огорожен кирпичным забором, въезд на участок с улицы. Жилой дом площадью 470 кв.м. построен в 4-х уровнях с полноценным подвалом и мансардным этажом. Просторные помещения спален и гостевых залов выполнены в классическом стиле, санузлы - кафель, вся сантехника и бытовая.
Дом полностью гоов для проживания или использования для многофункциональной деятельности.
После заключения сделки покупателю выдается документ, подтверждающий соответствие сделки законодательству РФ.

Эксперт по недвижимости
Самойлов Владимир Иванович
Телефон: +7(918)514-10-00
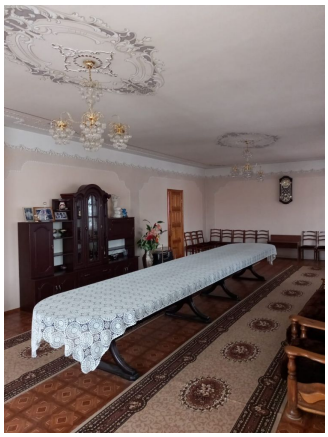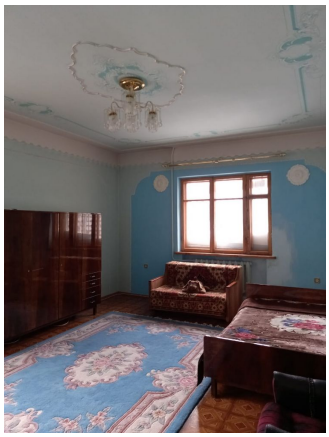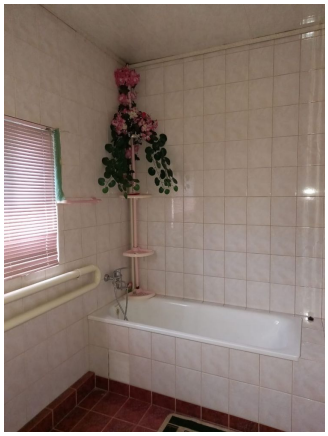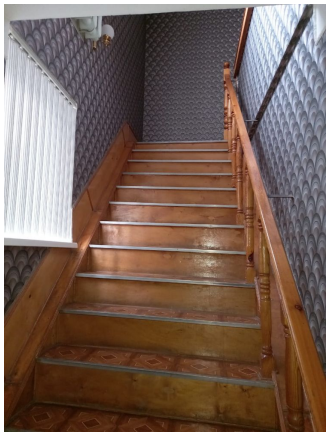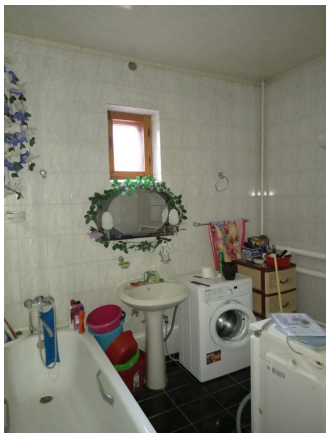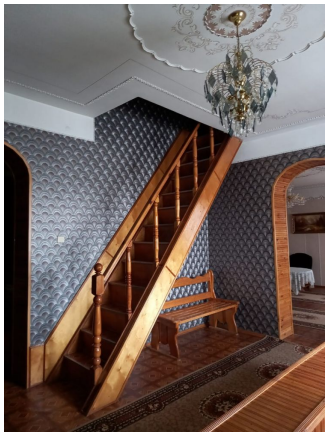
Фотографии объекта