Продажа 2-к.квартира, 55 м², 7/10 эт.

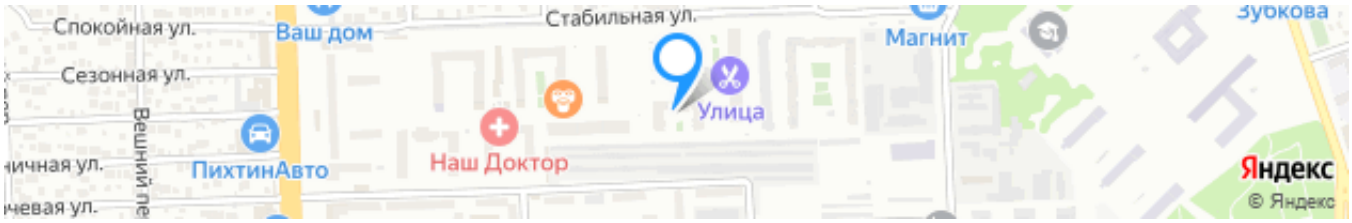

Ссылка на объект

7 800 000₽

141 818₽ за м²

Тип сделки:	**Продажа**
Тип недвижимости:	**Квартиры - вторичное жильё**
Регион:	**Ростовская область**
Населенный пункт:	**Ростов-на-Дону**
Район/Микрорайон:	**Советский**
Адрес объекта:	**г Ростов-на-Дону, ул Жмайлова, д 4Е**
Количество комнат:	**2**
тип комнат:	**раздельные**
Год постройки дома:	**2015 г.**
Общая площадь:	**55 м²**
Жилая площадь:	**28.5 м²**
Площадь кухни:	**9.4 м²**
Этаж:	**7**
Этажей в доме:	**10**
Тип санузла:	**Раздельный**

Тип балкона:	**балкон**
Ремонт:	**евро**
Состояние объекта:	**отличное**
Наличие мебели:	**да**
Тип дома:	**кирпичный**

Описание

Продаю- 2-х комнатную квартиру в центре ЗЖМ на ул. Жмайлова 4 Е. Новый кирпичный Дом 2015 г., , в идеальном состоянии. Общая площадь квартиры 55 кв.м., комнаты раздельные 17 и 11,5 кв.м., кухня 9,4 кв.м. 7 этаж 17-этажного дома. Большой балкон из зала, застеклен и облагорожен. В квартире выполнен свежий дорогой ремонт, фото соответствуют. Никто не жил, прописанных нет. Можно сразу заселиться, ничего не делая.
После заключения сделки покупателю выдается документ, подтверждающий соответствие сделки законодательству РФ.

Эксперт по недвижимости
Татьяна Викторовна
Телефон: +7(988)950-12-52
Телефон (доп.): +7(918)514-10-00

Фотографии объекта

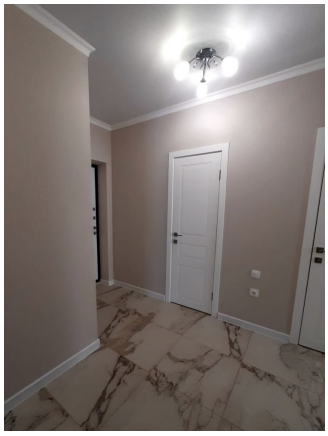
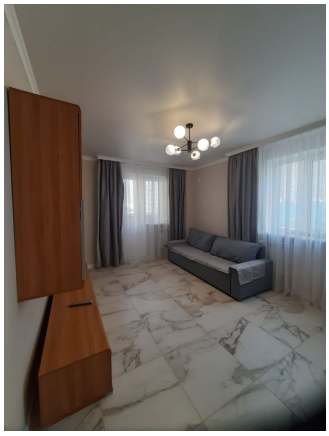

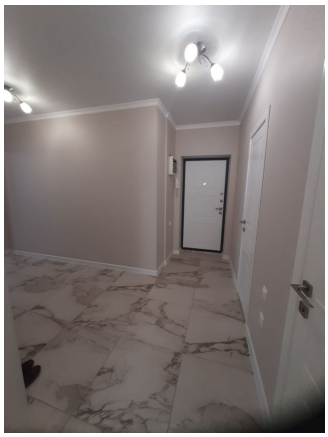
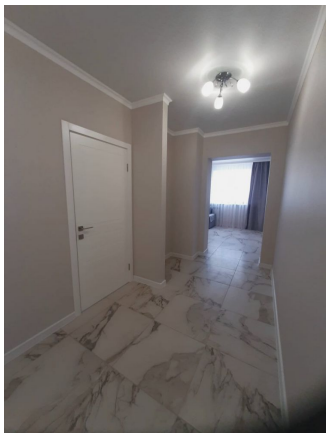

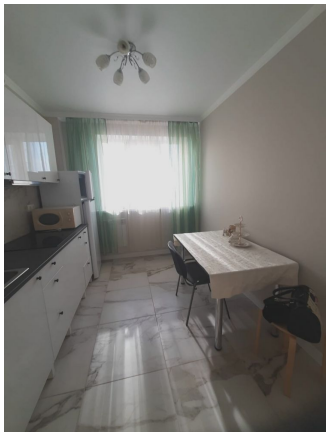
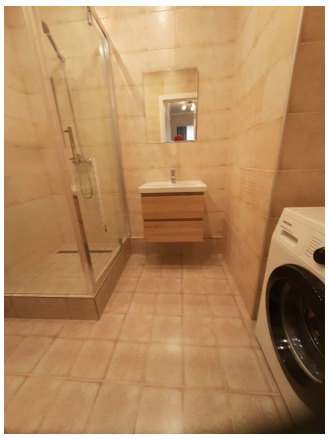

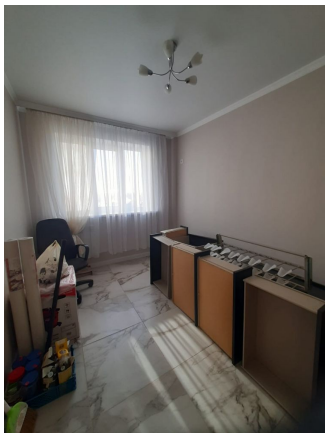

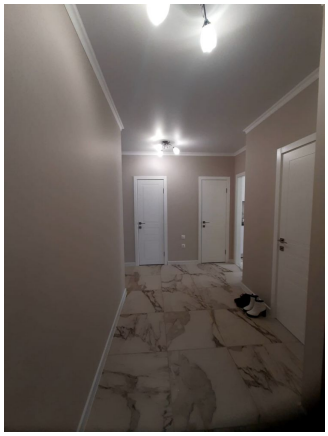

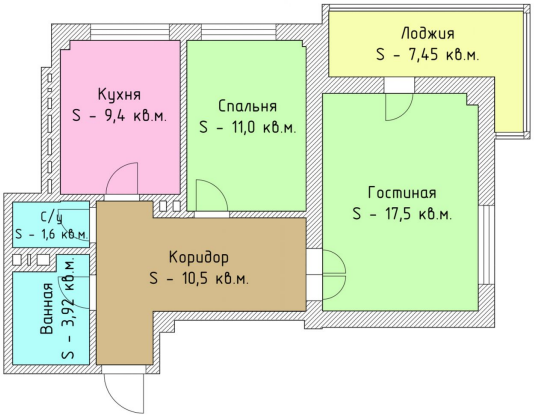
Лоджия
S - 7,45 кв.м.
Кухня
S - 9,4 кв.м.
Спальня
S - 11,0 кв.м.
Гостиная
S - 17,5 кв.м.
С/у
S - 1,6 кв.м.
Коридор
S - 10,5 кв.м.
Ванная
S - 3,92 кв.м.