Продажа дом 155.1 м² на участке 2.55 сот.

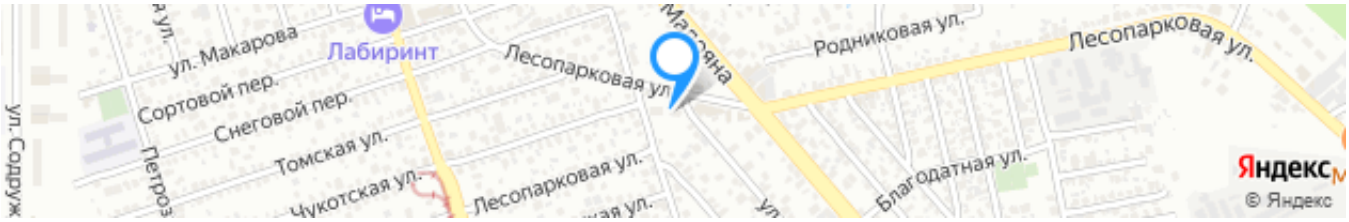

Ссылка на объект

19 500 000₽

125 725₽ за м²

Тип сделки:	**Продажа**
Тип недвижимости:	**Дома, дачи, коттеджи**
Регион:	**Ростовская область**
Населенный пункт:	**Ростов-на-Дону**
Район/Микрорайон:	**Железнодорожный**
Адрес объекта:	**г Ростов-на-Дону, ул Лесопарковая, д 65б**
Тип объекта:	**дом**
Тип дома:	**кирпичный**
Общая площадь:	**155.1 м²**
Площадь участка:	**2.55 сот.**
Количество этажей:	**2**
Год постройки:	**2021**
Материал стен:	**Кирпич**
Тип участка:	**ИЖС**
Санузел:	**в доме**

Душ:	**В доме**
Удобства:	**все**

Описание

Продается дом под чистовую отделку white box в шикарном месте ЗЖМ общей площадью 155,1 кв.м. Двор плитка, большой фасад, 1 этаж коридор, кладовая, кухня-гостиная,комната котельная, с/у, 2 этаж коридор, 4 комнаты, с/у. Возможно рассмотреть под коммерческую недвижимость. Показ в любое время.
После заключения сделки покупателю выдается документ, подтверждающий соответствие сделки законодательству РФ.

Специалист по недвижимости
Агабабьян Ангелина Романовна
Телефон: +7(908)186-65-46

Фотографии объекта

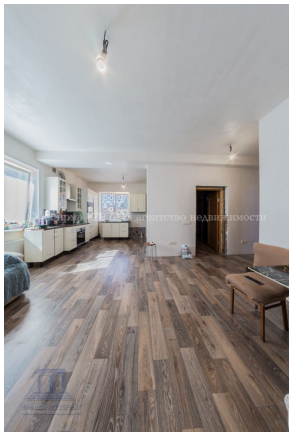

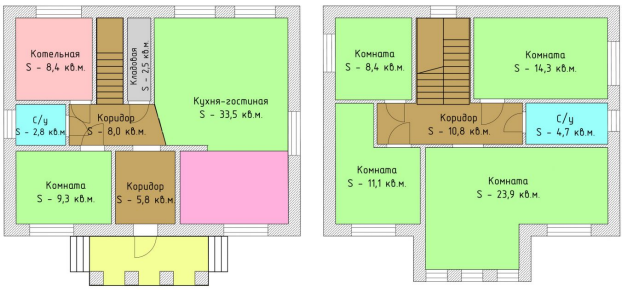

Первый этаж Второй этаж

ул. Лесопарковая, д. 65 Б
Жилой дом S - 143,5 кв.м.