Продажа 1-к.квартира, 52 м², 9/24 эт.

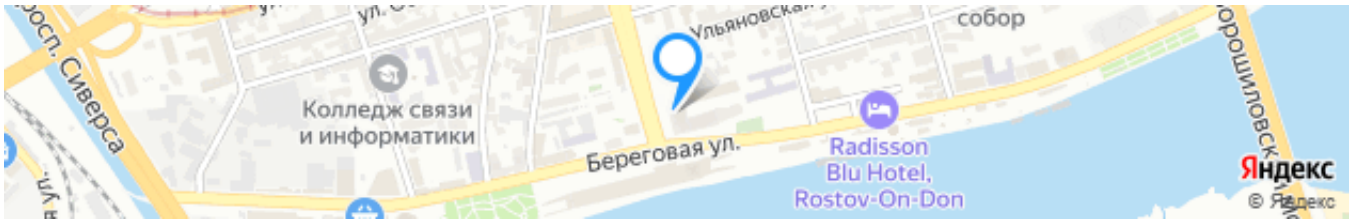

Ссылка на объект

13 000 000₽

250 000₽ за м²

Тип сделки:	**Продажа**
Тип недвижимости:	**Квартиры - вторичное жильё**
Регион:	**Ростовская область**
Населенный пункт:	**Ростов-на-Дону**
Район/Микрорайон:	**Ленинский**
Адрес объекта:	**г Ростов-на-Дону, Буденновский пр-кт, д 2А/23Б**
Количество комнат:	**1**
Год постройки дома:	**2016 г.**
Общая площадь:	**52 м²**
Жилая площадь:	**20 м²**
Площадь кухни:	**20 м²**
Этаж:	**9**
Этажей в доме:	**24**
Тип санузла:	**Совмещенный**

Тип балкона:	**нет**
Ремонт:	**дизайнерский**
Состояние объекта:	**отличное**
Наличие мебели:	**да**
Вид из окон:	**на улицу**
Высота потолков в метрах:	**3 м.**
Тип дома:	**монолит**

Описание

Квартира в новом элитном доме с закрытым двором в историческом центре г. Ростова-на-Дону ЖК "Адмирал".
Видовая 1-х комнатная квартира на 9 этаже 24-х этажного монолитно-каркасного дома, расположенного на пересечении проспекта Буденновского и ул. Береговая, буквально в 100 метрах от реки Дон. Из квартиры открывается прекрасный вид на ул. Береговую, которая является одной из прогулочных улиц города Ростова-на-Дону.

Ремонт в квартире выполнен по индивидуальному дизайн-проекту, все детали интерьера продуманы до мелочей, а при отделке применялись только качественные материалы.
После заключения сделки покупателю выдается документ, подтверждающий соответствие сделки законодательству РФ.

Эксперт по недвижимости
Чханова Светлана Николаевна
Телефон: +7(988)950-10-23
Телефон (доп.): +7(918)514-10-00

Фотографии объекта

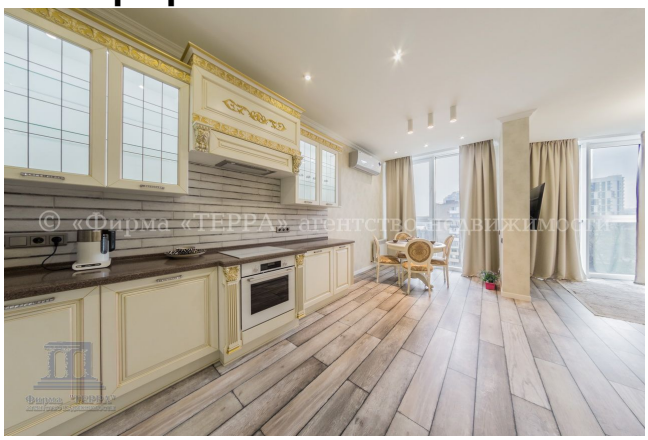

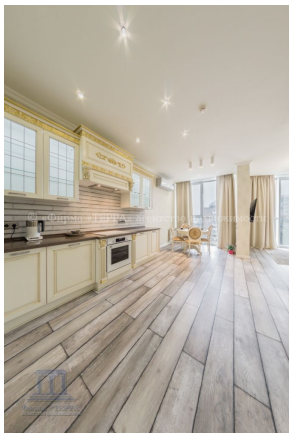

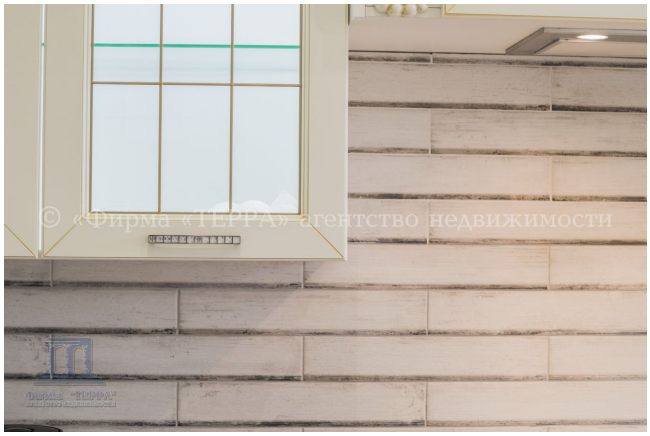

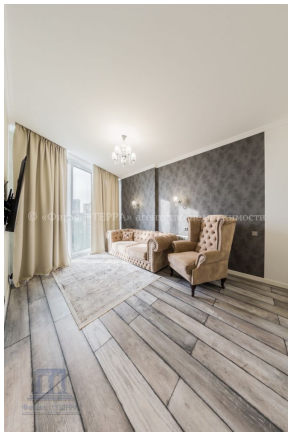

© «Фирма «ТЕРРА» агентство недвижимости

© «Фирма «ТЕРРА» агентство недвижимости

© «Фирма «ТЕРРА» агентство недвижимости

© «Фирма «ТЕРРА» агентство недвижимости

© «Фирма «ТЕРРА» агентство недвижимости

© «Фирма «ТЕРРА» агентство недвижимости

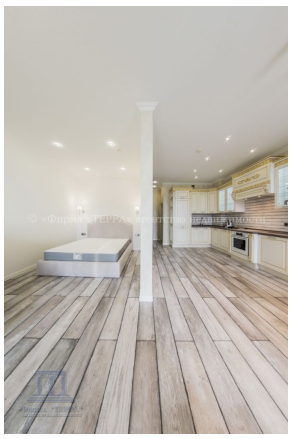

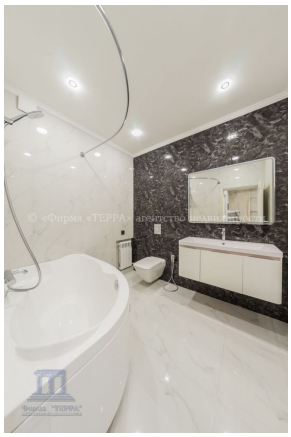

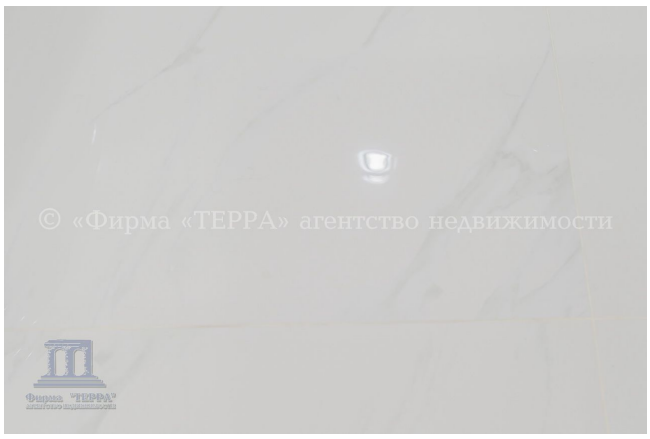

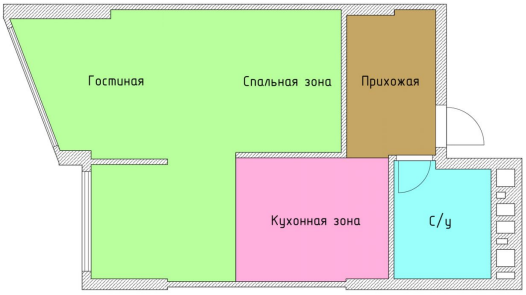
Гостиная
Спальная зона
Прихожая
Кухонная зона
С/у